

Aus-, Fort- und Weiterbildung 2024

Breitenausbildung

Grund- und Fachdienstausbildung

Notfallmedizin/Rettungsdienst



Gender-Hinweis

Im vorliegenden Seminarplan wird aus Gründen der besseren Lesbarkeit bei Personenbezeichnungen sowie personenbezogenen Hauptwörtern die männliche Form verwendet. Entsprechende Begriffe gelten im Sinne der Gleichbehandlung grundsätzlich für alle Geschlechter. Die verkürzte Sprachform beinhaltet also keine Wertung, sondern hat lediglich redaktionelle Gründe.

0 Inhaltsverzeichnis

0 INHALTSVERZEICHNIS	2
1 ANSPRECHPARTNER	6
1.1 DRK-Kreisverband Siegen-Wittgenstein e.V.	6
1.2 DRK-Kreisverband Olpe e.V.	7
2 SEMINARHINWEISE	8
2.1 Allgemeine Hinweise zu unseren Seminaren.....	8
3 AKTIONSTAGE & VERANSTALTUNGEN	9
3.1 Kreisverband Siegen-Wittgenstein.....	9
3.2 Kreisverband Olpe	9
3.3 MEINE persönlichen Termine	10
4 JAHRESKALENDER 2024 UND 2025	11
5 ERSTE HILFE & CO	12
5.1 Erste-Hilfe-Ausbildung 9 UE á 45 Minuten.....	12
5.2 Erste-Hilfe-Fortbildung 9 UE á 45 Minuten	12
5.3 Aus- / Fortbildung in Bildungs- und Betreuungseinrichtungen für Kinder 9 UE á 45 Minuten	12
5.4 Erste-Hilfe am Kind 9 UE á 45 Minuten	12
5.5 Notfalltraining „Säuglinge“ 4 UE á 45 Minuten	13
5.6 Notfalltraining „Kleinkinder“ 4 UE á 45 Minuten	13
5.7 Erste-Hilfe-Ausbildung für medizinische Fachangestellte 16 UE á 45 Minuten.....	14
5.8 Erste-Hilfe Fresh up (UE nach Absprache).....	14
5.9 Erste-Hilfe für Sportgruppen 16 UE á 45 Minuten.....	14
5.10 Erste-Hilfe-Ausbildung 9 UE mit Zusatzthemen Outdoor 9 UE (18 UE) á 45 Minuten	14

6 RUND UM DIE PFLEGE	15
6.1 Fortbildungen für Entlastungsdienste 5 h.....	15
7 HELFERGRUNDAUSBILDUNGEN FÜR RK-HELFER.....	16
7.1 Das Rotkreuzseminar – ein interessanter Einstieg in die Rotkreuzarbeit - 8 UE	16
7.2 Wichtige Inhalte aus dem RK-Seminar für hauptamtliche Mitarbeiter im DRK KV Olpe – 2h	16
7.3 Erweiterte Erste-Hilfe.....	17
7.4 Einsatzkräftegrundausbildung – Sanitätsdienst – 9 UE	17
7.5 Einsatzkräftegrundausbildung – Einsatz – 8 UE	18
7.6 Einsatzkräftegrundausbildung – Betreuungsdienst – 10 UE	19
7.7 Einsatzkräftegrundausbildung – Technik & Sicherheit – 8 UE	20
7.8 Grundausbildung – CRBN 24 UE zzgl. DEKON V 16 UE	21
8 FACHDIENST- UND ZUSATZAUSBILDUNGEN FÜR RK-HELFER.....	22
8.1 Fachdienstausbildung Sanitätsdienst 60 UE á 45 Minuten zzgl. Prüfung	22
8.2 AED-Defischulung als Neuschulung und Fortbildung	25
8.3 Fachdienstausbildung – Betreuungsdienst – 44 UE	26
8.4 Zusatzausbildung Pflegehelfer für Helfer der Einsatzeinheiten in NRW	27
8.5 Zusatzausbildung PSNV-G – 16 UE	27
8.6 Fachdienstausbildung – Technik und Sicherheit – 24 UE.....	28
8.7 Zusatzausbildung – Stromversorgung im Einsatz – 16 UE	29
8.8 Sprechfunkausbildung – 24 UE	30
9 FORTBILDUNGEN FACHDIENSTE.....	31
9.1 Fortbildungen für Führungskräfte der Einsatzeinheiten in SiWi	31
9.2 Fortbildungen für Helfer der einzelnen Fachdienste im Kreis Siegen-Wittgenstein	31
10 RETTUNGSHelfER & RETTUNGSSANITÄTER	32
10.1 Ausbildung zum Rettungshelfer NRW 80 UE á 45 Minuten zzgl. 80h Ausb. RettWache.....	32
10.2 Theoretische Ausbildung zum Rettungssanitäter 240 UE á 45 Minuten	33
10.3 Abschlusslehrgang 40 UE á 45 Minuten zzgl. Prüfung RettSan	34
10.4 Abschlusslehrgang 40 h inkl. Prüfung (alte RettAPO 2018).....	34
11 BERUFSAUSBILDUNG NOTFALLSANITÄTER	35
11.1 Berufsausbildung zum Notfallsanitäter (3-jährig)	35

12 PRAXISANLEITER RETTUNGSDIENST	36
12.1 Praxisanleiter Notfallsanitäter – 300h	36
12.2 Berufspädagogische Pflichtfortbildung für Praxisanleiter Rettungsdienst	36
12.3 Weiterbildung zum Dozenten im Rettungsdienst	36
13 FORTBILDUNG RETTHELFER - RETTSAN - NOTSAN	37
13.1 Fortbildungen für Rettungshelfer und Rettungsanitäter in Siegen-Wittgenstein - 10 UE / Tag.....	37
13.2 Fortbildungen für Rettungshelfer und Rettungsanitäter in Olpe - 10 UE / Tag	38
13.3 Fortbildungen für hauptamtliche RD-Mitarbeiter im Kreis Siegen-Wittgenstein	39
14 SONSTIGE FORT-, UND WEITERBILDUNGEN.....	40
14.1 Ausbildung zum Brandschutz- und Evakuierungshelfer – 8h.....	40
14.2 Weiterbildung im Medizinprodukterecht /zum Beauftragten für Medizinproduktesicherheit	41
14.3 Weiterbildung zum Gruppenführer Rettungsdienst (Teil 1 Ausbildung zum OrgL).....	42
14.4 Zugführer Ausbildung (Teil 2 Ausbildung zum OrgL)	42
15 JÄHRLICHER UNTERWEISUNGSNACHWEIS - KOPIERVORLAGE.....	43
16 AUSBILDER WERDEN UND BLEIBEN IN SIEGEN WITTGENSTEIN	44
16.1 Ich werde Ausbilder beim DRK in Siegen-Wittgenstein	44
16.2 Informationsveranstaltung für angehende DRK-Ausbilder in Siegen-Wittgenstein	44
16.3 Fortbildung der „Fachdienstausbilder im DRK KV SiWi“	45
16.4 Fortbildung der Ausbilder am IBK Münster (LV-WL).....	45
17 AUSBILDER WERDEN UND BLEIBEN IN OLPE.....	46
17.1 Ich werde Ausbilder beim DRK Olpe.....	46
18 SONSTIGE BESPRECHUNGEN	47
18.1 Besprechungen Kreisverband Siegen-Wittgenstein.....	47
18.1.1 Kreisrotkreuzleitung, Kreisverbandsärzte, Abt.-Leiter AusbZ.....	47
18.1.2 Ärztliche und nichtärztliche Schulleitung sowie hauptamtliche Lehrkräfte AusbZ.....	47
18.2 Besprechungen Kreisverband Olpe	47
19 WERDE AUCH DU EHRENAMTLICHER HELFER IM DRK	48
20 ANFAHRTSBESCHREIBUNGEN.....	49
20.1 Ausbildungszentrum für Notfallmedizin Südwestfalen - Siegen.....	49

20.2 Berufsfachschule Rettungsdienst - Olpe	50
20.3 Siegerland Flughafen - Burbach	51
21 HINWEIS DATENSCHUTZ	51
22 VERSIONSNUMMER / VERLAUF	52

1 Ansprechpartner

1.1 DRK-Kreisverband Siegen-Wittgenstein e.V.

DRK-Kreisverband Siegen-Wittgenstein e.V.
Henry-Dunant-Haus
Ausbildungszentrum / Hilfsorganisation / Altkleider
Bismarckstraße 68
57076 Siegen

Telefon: (0271) 33716 – 4413
Telefax: (0271) 33716 – 66
Email: seminare@drk-siegen-wittgenstein.de
Internet: <https://www.drk-siegen-wittgenstein.de>



Boris Wißmann

Leitung Ausbildungszentrum / Hilfsorganisation / Altkleider
stv. Schulleiter am Ausbildungszentrum für Notfallmedizin Südwestfalen

Telefon: (0271) 33716 - 4411
Mobil: (0171) 41 02 016
Email: b.wissmann@drk-siegen-wittgenstein.de



Holger Mayweg

Schulleiter am Ausbildungszentrum für Notfallmedizin Südwestfalen
stv. Leitung Ausbildungszentrum / Hilfsorganisation / Altkleider

Telefon: (0271) 33716 - 4412
Email: h.mayweg@drk-siegen-wittgenstein.de



Dr. med. Michael Grünig

Ärztlicher Leiter Ausbildungszentrum für Notfallmedizin Südwestfalen

Telefon: (0271) 33716 - 4412
Email: m.gruenig@drk-siegen-wittgenstein.de

1.2 DRK-Kreisverband Olpe e.V.

DRK-Kreisverband Olpe e.V.

Hauptmanns Garten 9a

57462 Olpe

Telefon: (02761) 9648 – 0

Telefax: (02761) 9648 – 30

E-Mail: info@kv-olpe.drk.de

Internet: <http://www.drk-kv-olpe.de>



Stefan Luke

Abteilungsleiter

Schulleiter der Berufsfachschule für den Rettungsdienst Südwestfalen

Telefon: (02761) 9648 - 34

Email: luke@kv-olpe.drk.de



Dr. med. Jörg Conzen

Ärztlicher Schulleiter der Berufsfachschule Rettungsdienst Südwestfalen

Telefon: (02761) 9648 - 34

Email: dr.conzen@kv-olpe.drk.de

2 Seminarhinweise

2.1 Allgemeine Hinweise zu unseren Seminaren

1. Es gelten die Allgemeinen Geschäftsbedingungen der beiden DRK-Kreisverbände Siegen-Wittgenstein e. V. **und** Olpe e.V. sowie darüber hinaus bestehende innerverbandliche Vorgaben (z. Bsp. Aufgaben- und Finanzordnung eines Kreisverbandes).
2. Wir behalten uns grundsätzlich vor, Seminare z. Bsp. bei zu geringen Teilnehmermeldungen, unvorhersehbaren Ereignissen wie Großeinsätze, akute Erkrankung des Dozenten, auch kurzfristig vor Ort abzusagen. Eventuell entstehende Ausfallkosten (z. Bsp. Lohnkosten, Fahrtkosten...) werden nicht übernommen.
3. Es gelten die jeweils aktuellen Ausbildungs- und Prüfungsverordnungen sowie die zusätzlich geforderten Zugangsvoraussetzungen zu den Seminaren.
 - a. Die Ausbildungsbeauftragten der Rotkreuzgemeinschaften sowie die verantwortlichen Führungskräfte haben **vor Anmeldung** ihrer Helfer diese zu prüfen.
 - b. Bei externen Kunden ist der Kunde eigenverantwortlich.

Wir behalten uns das Recht vor, bei Nichterfüllung der Teilnahmevoraussetzungen den angemeldeten Teilnehmer ohne Kostenrückerstattung vom Seminar auszuschließen.

4. Die Schulzuständigkeit der einzelnen Seminare, ist in der Regel mit dem Zusatz „Siegen“ oder „Olpe“ hinter dem Seminardatum kenntlich gemacht. Nur da kann auch dann die fachliche Auskunft zu dem Seminar erteilt werden.
5. Die Anmeldungen der Teilnehmer erfolgen frühzeitig über die jeweiligen Onlineportale der DRK Kreisverbände. Abmeldungen sind grundsätzlich schriftlich vorzunehmen, die AGB's sind zu beachten.
6. Änderungen im Seminarplan hinsichtlich Termine, Uhrzeiten, Orte... sind jederzeit möglich und werden nicht durch eine neue Auflage des Seminarplanes veröffentlicht. Mögliche Änderungen sind auf den Anmeldeportalen der Kreisverbände einzusehen und werden den Teilnehmern auch mitgeteilt.
7. Seminare, welche über den Katastrophenschutz abgerechnet werden können, sind in einer separaten internen Liste im DRK-Kreisverband vorhanden.

3 Aktionstage & Veranstaltungen

Bitte ggf. die Termine hier kurzfristig ergänzen und daran denken, dass sich Termine von Veranstaltungen auch wieder ändern oder ganz ausfallen können.

3.1 Kreisverband Siegen-Wittgenstein

Kreisversammlung	N. N.
DRK Landeswettbewerb der RKG & JRK	SA 24.08.2024 im Kreisverband Herford-Land (siehe auch LV Rundschreiben Nr. I/086/366/2023)
Altkleidersammlung	SA 20.04.2024
Großveranstaltungen	
Siegtal Pur	N. N.
Kultur Pur Hilchenbach	DO 16.05.2024 – SO 20.05.2024
Siegerländer Schüler- u. Firmenlauf	MI 03.07.2024
Stadtfest Siegen	FR 30.08.2024 – SO 01.09.2024

3.2 Kreisverband Olpe

4 Jahreskalender 2024 und 2025

Jahreskalender 2024

Schulferien und gesetzliche Feiertage in Nordrhein-Westfalen

Januar	Februar	März	April	Mai	Juni	Juli	August	September	Oktober	November	Dezember
01 Mo <i>Neujahr</i>	01 Do	01 Fr	01 Mo <i>Ostermontag</i>	01 Mi <i>Tag der Arbeit</i>	01 Sa	01 Mo	01 Do	01 So	01 Di	01 Fr <i>Alemtagen</i>	01 So
02 Di	02 Fr	02 Sa	02 Di	02 Do	02 So	02 Di	02 Fr	02 Mo	02 Mi	02 Sa	02 Mo
03 Mi	03 Sa	03 So	03 Mi	03 Fr	03 Mo	03 Mi	03 Sa	03 Di	03 Do <i>Tag der Deutschen Einheit</i>	03 So	03 Di
04 Do	04 So	04 Mo	04 Do	04 Sa	04 Di	04 Do	04 So	04 Mi	04 Fr	04 Mo	04 Mi
05 Fr	05 Mo	05 Di	05 Fr	05 So	05 Mi	05 Fr	05 Mo	05 Do	05 Sa	05 Di	05 Do
06 Sa	06 Di	06 Mi	06 Sa	06 Mo	06 Do	06 Sa	06 Di	06 Fr	06 So	06 Mi	06 Fr
07 So	07 Mi	07 Do	07 So	07 Di	07 Fr	07 So	07 Mi	07 Sa	07 Mo	07 Do	07 Sa
08 Mo	08 Do	08 Fr	08 Mo	08 Mi	08 Sa	08 Mo	08 Do	08 So	08 Di	08 Fr	08 So
09 Di	09 Fr	09 Sa	09 Di	09 Do <i>Christi-Himmelfahrt</i>	09 So	09 Di	09 Fr	09 Mo	09 Mi	09 Sa	09 Mo
10 Mi	10 Sa	10 So	10 Mi	10 Fr	10 Mo	10 Mi	10 Sa	10 Di	10 Do	10 So	10 Di
11 Do	11 So	11 Mo	11 Do	11 Sa	11 Di	11 Do	11 So	11 Mi	11 Fr	11 Mo	11 Mi
12 Fr	12 Mo	12 Di	12 Fr	12 So	12 Mi	12 Fr	12 Mo	12 Do	12 Sa	12 Di	12 Do
13 Sa	13 Di	13 Mi	13 Sa	13 Mo	13 Do	13 Sa	13 Di	13 Fr	13 So	13 Mi	13 Fr
14 So	14 Mi	14 Do	14 So	14 Di	14 Fr	14 So	14 Mi	14 Do	14 Sa	14 Mo	14 Sa
15 Mo	15 Do	15 Fr	15 Mo	15 Mi	15 Sa	15 Mo	15 Do	15 So	15 Di	15 Fr	15 So
16 Di	16 Fr	16 Sa	16 Di	16 Do	16 So	16 Di	16 Fr	16 Mo	16 Mi	16 Sa	16 Mo
17 Mi	17 Sa	17 So	17 Mi	17 Fr	17 Mo	17 Mi	17 Sa	17 Di	17 Do	17 So	17 Di
18 Do	18 So	18 Mo	18 Do	18 Sa	18 Di	18 Do	18 So	18 Mi	18 Fr	18 Mo	18 Mi
19 Fr	19 Mo	19 Di	19 Fr	19 So	19 Mi	19 Fr	19 Mo	19 Do	19 Sa	19 Di	19 Do
20 Sa	20 Di	20 Mi	20 Sa	20 Mo <i>Pfingstmontag</i>	20 Do	20 Sa	20 Di	20 Fr	20 So	20 Mi	20 Fr
21 So	21 Mi	21 Do	21 So	21 Di	21 Fr	21 So	21 Mi	21 Sa	21 Mo	21 Do	21 Sa
22 Mo	22 Do	22 Fr	22 Mo	22 Mi	22 Sa	22 Mo	22 Do	22 So	22 Di	22 Fr	22 So
23 Di	23 Fr	23 Sa	23 Di	23 Do	23 So	23 Di	23 Fr	23 Mo	23 Mi	23 Sa	23 Mo
24 Mi	24 Sa	24 So	24 Mi	24 Fr	24 Mo	24 Mi	24 Sa	24 Di	24 Do	24 So	24 Di
25 Do	25 So	25 Mo	25 Do	25 Sa	25 Di	25 Do	25 So	25 Mi	25 Fr	25 Mo	25 Mi
26 Fr	26 Mo	26 Di	26 Fr	26 So	26 Mi	26 Fr	26 Mo	26 Do	26 Sa	26 Di	26 Do
27 Sa	27 Di	27 Mi	27 Sa	27 Mo	27 Do	27 Sa	27 Di	27 Fr	27 So	27 Mi	27 Fr
28 So	28 Mi	28 Do	28 So	28 Di	28 Fr	28 So	28 Mi	28 Sa	28 Mo	28 Do	28 Sa
29 Mo	29 Do	29 Fr <i>Karfreitag</i>	29 Mo	29 Mi	29 Sa	29 Mo	29 Do	29 So	29 Di	29 Fr	29 So
30 Di		30 Sa	30 Di	30 Do <i>30 Do Friedenstag</i>	30 So	30 Di	30 Fr	30 Mo	30 Mi	30 Sa	30 Mo
31 Mi		31 So	31 Mi	31 Fr		31 Mi	31 Sa		31 Do		31 Di

© www.schulferien.org

www.schulferien.org/kalender_drucken/

Jahreskalender 2025

Schulferien und gesetzliche Feiertage in Nordrhein-Westfalen

Januar	Februar	März	April	Mai	Juni	Juli	August	September	Oktober	November	Dezember
01 Mi <i>Neujahr</i>	01 Sa	01 So	01 Di	01 Do <i>Tag der Arbeit</i>	01 So	01 Di	01 Fr	01 Mo	01 Mi	01 Sa <i>Alemtagen</i>	01 Mo
02 Do	02 So	02 So	02 Mi	02 Fr	02 Mo	02 Mi	02 Sa	02 Di	02 Do	02 So	02 Di
03 Fr	03 Mo	03 Mo	03 Do	03 Sa	03 Di	03 Do	03 So	03 Mi	03 Fr <i>Tag der Deutschen Einheit</i>	03 Mo	03 Mi
04 Sa	04 Di	04 Di	04 Fr	04 So	04 Mi	04 Fr	04 Mo	04 Do	04 Sa	04 Di	04 Do
05 So	05 Mi	05 Mi	05 Sa	05 Mo	05 Do	05 Sa	05 Di	05 Fr	05 So	05 Mi	05 Do
06 Mo	06 Do	06 Do	06 So	06 Di	06 Fr	06 So	06 Mi	06 Sa	06 Mo	06 Do	06 Sa
07 Di	07 Fr	07 Fr	07 Mo	07 Mi	07 Do	07 So	07 Di	07 Fr	07 So	07 Fr	07 So
08 Mi	08 Sa	08 Sa	08 Di	08 Do	08 So	08 Di	08 Fr	08 Mo	08 Mi	08 Sa	08 Mo
09 Do	09 So	09 So	09 Mi	09 Fr	09 Mo	09 Mi	09 Sa	09 Di	09 Do	09 So	09 Di
10 Fr	10 Mo	10 Mo	10 Do	10 Sa	10 Di	10 Do	10 So	10 Mi	10 Fr	10 Mo	10 Mi
11 Sa	11 Di	11 Di	11 Fr	11 So	11 Mi	11 Fr	11 Mo	11 Do	11 Sa	11 Di	11 Do
12 So	12 Mi	12 Mi	12 Sa	12 Mo	12 Do	12 Sa	12 Di	12 Fr	12 So	12 Mi	12 Fr
13 Mo	13 Do	13 Do	13 So	13 Di	13 Fr	13 So	13 Mi	13 Do	13 Sa	13 Do	13 Sa
14 Di	14 Fr	14 Fr	14 Mo	14 Mi	14 Do	14 Sa	14 Di	14 Fr	14 So	14 Mi	14 Do
15 Mi	15 Sa	15 Sa	15 Di	15 Do	15 So	15 Di	15 Fr	15 Mo	15 Mi	15 Sa	15 Mo
16 Do	16 So	16 So	16 Mi	16 Fr	16 Mo	16 Mi	16 Sa	16 Di	16 Do	16 So	16 Di
17 Fr	17 Mo	17 Mo	17 Do	17 Sa	17 Di	17 Do	17 So	17 Mi	17 Fr	17 Mo	17 Mi
18 Sa	18 Di	18 Di	18 Fr <i>Karfreitag</i>	18 So	18 Mi	18 Fr	18 Mo	18 Do	18 Sa	18 Di	18 Do
19 So	19 Mi	19 Mi	19 Sa	19 Mo	19 Do	19 Sa	19 Di	19 Fr	19 So	19 Mi	19 Do
20 Mo	20 Do	20 Do	20 So	20 Di	20 Fr	20 So	20 Mi	20 Sa	20 Mo	20 Do	20 Sa
21 Di	21 Fr	21 Fr	21 Mo	21 Mi	21 Do	21 So	21 Di	21 Fr	21 So	21 Di	21 Fr
22 Mi	22 Sa	22 Sa	22 Di	22 Do	22 So	22 Di	22 Fr	22 Mo	22 Mi	22 Sa	22 Mo
23 Do	23 So	23 So	23 Mi	23 Fr	23 Mo	23 Mi	23 Sa	23 Di	23 Do	23 So	23 Di
24 Fr	24 Mo	24 Mo	24 Do	24 Sa	24 Di	24 Do	24 So	24 Mi	24 Fr	24 Mo	24 Mi
25 Sa	25 Di	25 Di	25 Fr	25 So	25 Mi	25 Fr	25 Mo	25 Do	25 Sa	25 Di	25 Do
26 So	26 Mi	26 Mi	26 Sa	26 Mo	26 Do	26 So	26 Di	26 Fr	26 So	26 Mi	26 Do
27 Mo	27 Do	27 Do	27 So	27 Di	27 Fr	27 So	27 Mi	27 Sa	27 Mo	27 Do	27 Sa
28 Di	28 Fr	28 Fr	28 Mo	28 Mi	28 Do	28 So	28 Di	28 Fr	28 So	28 Di	28 Do
29 Mi		29 Sa	29 Di	29 Do <i>29 Do Christi-Himmelfahrt</i>	29 So	29 Di	29 Fr	29 Mo	29 Mi	29 Sa	29 Mo
30 Do		30 So	30 Mi	30 Fr	30 Mo	30 Mi	30 Sa	30 Di	30 Do	30 So	30 Di
31 Fr		31 Mo	31 Do	31 Sa		31 Do	31 So		31 Fr		31 Mi

© www.schulferien.org

www.schulferien.org/kalender_drucken/

5 Erste Hilfe & Co

5.1 Erste-Hilfe-Ausbildung 9 UE á 45 Minuten

Die Erste-Hilfe-Ausbildung wendet sich grundsätzlich an alle Interessierten, da keinerlei Vorkenntnisse erforderlich sind. Die hohe Anzahl von Notfällen in den verschiedensten Bereichen macht es dringend notwendig, möglichst viele Ersthelfer auszubilden. In diesem Lehrgang werden - anhand von Beispielen - alle wichtigen Notfallmaßnahmen erarbeitet. Viele praktische Übungen machen Sie sicher für den Fall der Fälle. Dieser Lehrgang richtet sich auch an betriebliche Ersthelfer, Studierende, Vorbereitungsdienst im Lehramt, Übungs- und Gruppenleiter sowie alle Führerscheinbewerber.

Seminargebühr extern: € 60,00 oder vorhandene Gutscheine / BG Vordrucke
Seminarbeginn Siegen: 08:00 Uhr

5.2 Erste-Hilfe-Fortbildung 9 UE á 45 Minuten

Das Seminar Erste-Hilfe Fortbildung dient zur Erinnerung und Auffrischung von Inhalten eines Erste-Hilfe-Kurses. In der Fortbildung werden Kenntnisse und Übungen aus der Ersten Hilfe wiederholt und vertieft. Insbesondere auf die Herz-Lungen-Wiederbelebung wird verstärkt eingegangen. Sie haben umfangreiche Übungsmöglichkeiten. Das Training ist somit als Auffrischung gedacht. Er baut auf den Kenntnissen aus dem Erste-Hilfe-Lehrgang auf, daher sollte der letzte Erste-Hilfe-Lehrgang nicht länger als 2 Jahre zurückliegen. Teilnehmerwünsche können berücksichtigt werden und Sie haben umfangreiche Übungsmöglichkeiten.

Seminargebühr extern: € 60,00 oder vorhandene Gutscheine / BG Vordrucke
Seminarbeginn Siegen: 08:00 Uhr

5.3 Aus- / Fortbildung in Bildungs- und Betreuungseinrichtungen für Kinder 9 UE á 45 Minuten

Die Aus- und Fortbildung in Bildungs- und Betreuungseinrichtungen wendet sich **speziell an Erzieherinnen und Erzieher**, sowie Kindertagespflegepersonen. Es werden keinerlei Vorkenntnisse benötigt. Bei diesem Lehrgang werden Sie in der Durchführung der richtigen Maßnahmen bei Kindernotfällen geschult. Sie erlernen die Versorgung bedrohlicher Blutungen bei Kindern, aber auch die lebensrettenden Sofortmaßnahmen, die bei Atemstörungen und Störungen des Herz-Kreislaufsystems zu treffen sind.

Seminargebühr extern: € 60,00 oder vorhandene Gutscheine / BG Vordrucke
Seminarbeginn Siegen: 08:00 Uhr

5.4 Erste-Hilfe am Kind 9 UE á 45 Minuten

Kinder- und Säuglingsnotfälle stellen eine besondere Herausforderung dar. Dieses Angebot richtet sich überwiegend an Eltern, Tagesmütter und Einrichtungen wie Kindertagesstätten. Hier werden zahlreiche Notfälle besprochen und wichtige Hilfsmaßnahmen bei Kindernotfällen können ausreichend geübt werden.

Seminargebühr extern: € 60,00
Seminarbeginn Siegen: 08:00 Uhr

5.5 Notfalltraining „Säuglinge“ 4 UE á 45 Minuten

Für Eltern, Großeltern, Babysitter und Interessierte

- Themen:
- Allgemeine Notfallmaßnahmen
 - Störung Bewusstsein
 - Störung der Atmung
 - Kreislaufstillstand
 - Sturz vom Wickeltisch
 - Plötzlicher Kindstod

Seminarbeginn Siegen: 18:00 Uhr

Seminargebühr extern: € 40,00

Anmeldelink:

<https://www.drk-siegen-wittgenstein.de/seminare/erste-hilfe/spezielle-zielgruppen.html>

5.6 Notfalltraining „Kleinkinder“ 4 UE á 45 Minuten

Für Eltern, Großeltern, Babysitter und Interessierte

- Themen:
- Allgemeine Notfallmaßnahmen
 - Störung Bewusstsein
 - Störung der Atmung
 - Kreislaufstillstand
 - Hyperglykämie

Seminarbeginn Siegen: 18:00 Uhr

Seminargebühr extern: € 40,00

Anmeldelink:

<https://www.drk-siegen-wittgenstein.de/seminare/erste-hilfe/spezielle-zielgruppen.html>

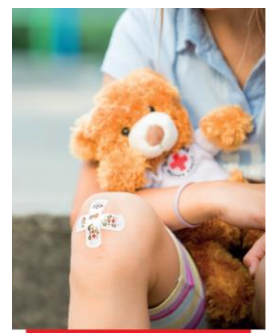

5.7 Erste-Hilfe-Ausbildung für medizinische Fachangestellte 16 UE á 45 Minuten

Dieser Lehrgang richtet sich ausschließlich an med. Fachangestellte / Auszubildende als PTA, MTA... die 16 UE lt. deren zuständiger APO benötigen. In diesem Lehrgang werden - anhand von Beispielen - alle wichtigen Notfallmaßnahmen erarbeitet. Viele praktische Übungen machen Sie sicher für den Fall der Fälle.

Seminargebühr extern: € 120,00
Seminarbeginn Siegen: 08:00 Uhr

5.8 Erste-Hilfe Fresh up (UE nach Absprache)

Vor Jahren in der Ersten Hilfe geschult, aber eigentlich schon wieder vieles vergessen. Für alle Wissbegierigen, die ihre Kenntnisse in Erste Hilfe auffrischen wollen, empfehlen wir die Teilnahme an einen Erste-Hilfe Fresh up Kurs. Ziel dieses Lehrgangs ist es, anhand von Fallbeispielen und praktischen Übungen die wichtigsten Verhaltensregeln und Lebensrettenden Sofortmaßnahmen zu trainieren.

Seminargebühr extern: € 20,00 für 2 UE € 40,00 für 4 UE
Seminarbeginn: nach Absprache

5.9 Erste-Hilfe für Sportgruppen 16 UE á 45 Minuten

Dies ist ein Kurs für Sportler, Trainer, Übungsleiter, Betreuer, Sportlehrer, Masseur, Funktionäre usw. - kurz für alle, die sich im Rahmen ihrer beruflichen oder freizeithlichen Sportausübung für Erste Hilfe interessieren.

Seminargebühr extern: € 120,00
ODER 1 Gutschein von der VBG zzgl. € 60,00 pro TN

Seminarbeginn Siegen: 08:00 Uhr

5.10 Erste-Hilfe-Ausbildung 9 UE mit Zusatzthemen Outdoor 9 UE (18 UE) á 45 Minuten

Gestartet wird mit einer Erste-Hilfe-Ausbildung, welche sich nach dem derzeit gültigen Curriculum der Ersten-Hilfe Ausbildung richtet und 9 UE umfasst. Am zweiten Tag der Ausbildung werden durch die erfahrenen Fachausbilder begleitete Ausbildungen mit realistischen Fallbeispielen, die in der freien Natur geübt werden, erweitert. Die Schwerpunkte liegen insbesondere bei Verletzungen und Notfällen im Freien mit besonderen Herausforderungen an das vorhandene Material, Witterung sowie Lagerungs- und Tragetechniken.

Seminargebühr extern: nach Absprache
Seminarbeginn Siegen: 08:00 Uhr

Termine & Informationen: <https://www.siegen-wittgenstein.drk.de>
→ Seminare

und

<http://www.kv-olpe.drk.de>



6 Rund um die Pflege

6.1 Fortbildungen für Entlastungsdienste 5 h

Die Fortbildungen entsprechen dem § 43b, § 53c und § 45 SGB XI Betreuungskräfte und werden mit nachfolgend aktuellen Themen durchgeführt.

Seminarbeginn Siegen: FR 08:00 Uhr

Seminargebühr extern: € 60,00 für Fortbildungen an Wochentagen
€ 90,00 für Tagesworkshops (bitte anfragen)

Lfd. Nr.	Seminar-nummer	Datum	Thema
1	7495	23.02.2024	Rechtskunde u. SGB
2	7496	08.03.2024	Gedächtnistraining in Bewegung
3	7497	22.03.2024	Grundlagen der Demenz
4	7498	05.04.2024	Gehässigkeit im Alter
5	7499	26.04.2024	Kreatives Gestalten für Senioren
6	7502	21.06.2024	Aufgaben und Anforderungen an den Entlastungsdienst
7	7503	30.08.2024	Prinzipien der Resilienz
8	7504	13.09.2024	Gedächtnistraining in Bewegung
9	7505	18.10.2024	Grundlagen der Demenz
10	7506	08.11.2024	Kreatives Gestalten für Senioren

7 Helfergrundausbildungen für RK-Helfer

7.1 Das Rotkreuzseminar – ein interessanter Einstieg in die Rotkreuzarbeit - 8 UE

Information zum Seminar: Das Rotkreuzseminar ist ein interessanter Einstieg in die alltägliche Rotkreuzarbeit, für alle ehrenamtlichen Helfer sowie allen hauptamtlichen Mitarbeiter im DRK, unabhängig von ihrer Tätigkeit und Stellung. Wichtig ist zu wissen, dass vor dem Besuch einer Fachdienstausbildung im DRK, dieses Seminar als Zugangsvoraussetzung benötigt wird.

Seminarbeginn Siegen: SA 08:00 Uhr
Seminarbeginn Olpe: SA 08:30 Uhr

Nr./Termin/Ort:	7527	SA	27.01.2024	Siegen
	7528	SA	09.11.2024	Siegen
	SE 01/24	SA	20.01.2024	Olpe

7.2 Wichtige Inhalte aus dem RK-Seminar für hauptamtliche Mitarbeiter im DRK KV Olpe – 2h

Seminarbeginn Olpe: 14:00 Uhr – 16:00 Uhr

Nr./Termin/Ort :	SE 09 / 24	Do, 15.02.2024	Olpe
	SE 10 / 24	Mi, 20.03.2024	Olpe
	SE 11 / 24	Mi, 12.06.2024	Olpe
	SE 12 / 24	Mi, 28.08.2024	Olpe
	SE 13 / 24	Mi, 06.11.2024	Olpe

Rotkreuz-Einführungsseminar (8 UE á 45 Minuten)

ARPI-Nr. Stand: 07/2021	Themenübersicht	Dauer
Entsprechend dem Themenkatalog	<ul style="list-style-type: none"> • Seminareröffnung • Die Entstehung und Geschichte der Internationalen Rotkreuz- und Rothalbmond-Bewegung • Das humanitäre Völkerrecht • Die Grundsätze • Die Internationale Rotkreuz- und Rothalbmond-Bewegung • Der Aufbau des DRK • Die Aufgabenfelder im DRK • Die fünf Gemeinschaften im DRK • Die Zusammenarbeit im DRK • Seminarabschluss 	



7.3 Erweiterte Erste-Hilfe

Seminarbeginn Olpe: SE 08/24 SA 09.03.2024 18:30 Uhr Olpe
SO 10.03.2024 08:30 Uhr Olpe

7.4 Einsatzkräftegrundausbildung – Sanitätsdienst – 9 UE

Information zum Seminar: Für alle Helfer in Einsatzformationen. Die Helfergrundausbildung erweiterte Sanitätsdienst verfolgt das Ziel, den Teilnehmern Kenntnisse über den Ablauf eines Sanitätseinsatzes im DRK zu vermitteln und sie zu befähigen unter Anleitung mitwirken zu können.

Seminarbeginn Siegen: SA 08.00 Uhr

Nr./Termin/Ort: 7529 SA 10.02.2024 Siegen

Einsatzkräftegrundausbildung Sanitätsdienst (9 UE á 45 Minuten)		
ARPI-Nr. Stand: 07/2021	Themenübersicht	Dauer
120	Begrüßung/Einführung in den Lehrgang	0,5
121	Überblick über den Sanitätsdienst	1,25
122	Patientenorientierte Betreuung	0,75
123	Erhebung und Dokumentation des Patientenzustandes	1
124	Praktische Übung: Messung von Puls und Blutdruck	1
125	Symptomorientierte Lagerungsarten	0,5
126	Weitere Symptomorientierte Lagerungsarten	0,5
127	Wederbelebung mit dem AED	0,25
128	Wiederbelebung mit anderen Hilfsmitteln	0,25
129	Stationsübung: Wiederholung und Festigung sanitätsdienstlicher Maßnahmen	1
130	Umgang mit der Trage	0,75
131	Stationsübung: Umgang mit der Trage	1
132	Abschluss und Ausblick	0,25

7.5 Einsatzkräftegrundausbildung – Einsatz – 8 UE

Information zum Seminar: Für alle Helfer in Einsatzformationen

Seminarbeginn Siegen: MI 18.30 Uhr SA 08:00 Uhr
Seminarbeginn Olpe: SA 08:30 Uhr

Nr./Termin/Ort: 7530 SA 24.02.2024 Siegen

SE 02/24 SA 11.05.2024 Olpe

Einsatzkräftegrundausbildung Einsatz (8 UE á 45 Minuten)







ARPI-Nr. Stand: 7/2021	Themenübersicht	Dauer
100	Einführung in den Lehrgang, Einsatzanlässe	0,5
101	Nichtpolizeiliche Gefahrenabwehr in NRW	2,0
102	Führungsorganisation	1,0
103	Vor- und Nachbereitung von Einsätzen	3,0
104	Gefahren der Einsatzstelle, Unfallverhütungsmaßnahmen und Arbeitssicherheit	1,0
105	Lehrgangsabschluss	0,5

Einsatzinheit NRW (2/10/21/33)

Führungstrupp (1/1/2/4)

   1 Zugführer, 1 Gruppenführer, 2 Helfer

Sanitätsgruppe (1/4/5/10)

      1 Arzt, 1 Gruppenführer, 1 Truppführer, 3 Helfer

  1 Truppführer, 1 Helfer

  1 Truppführer, 1 Helfer

Betreuungsgruppe (0/4/11/15)

     1 Gruppenführer, 1 Truppführer, 4 Helfer

     1 Truppführer, 5 Helfer

   1 Truppführer, 2 Helfer

Techniktrupp (0/1/3/4)

    1 Truppführer, 3 Helfer

7.6 Einsatzkräftegrundausbildung – Betreuungsdienst – 10 UE

Information zum Seminar: Für alle Helfer in Einsatzformationen

Seminarbeginn Siegen: FR 18.30 Uhr SA 08:00 Uhr
Seminarbeginn Olpe: SA 08:30 Uhr

Nr./Termin/Ort: 7531 FR 08.03.2024 Siegen
SA 09.03.2024 Siegen
SE 03/24 SA 08.06.2024 Olpe

Einsatzkräftegrundausbildung Betreuungsdienst (10 UE á 55 Minuten)

ARPI-Nr. Stand: 07/2021	Themenübersicht	Dauer
140	Einführung und betreuungsdienstliche Einsatzanlässe	60 min
141	Aufbau und Struktur des Betreuungsdienstes	70 min
142	Durchführen von Betreuungsmaßnahmen	125 min
143	Betreiben von Ausgabestellen	55 min
144	Mitwirken bei Unterbringungsmaßnahmen	55 min
145	Psychische Belastung im Einsatz.	55 min
147	Begleitung von Personentransporten Abschluss	90 min
146	Abschluss	55 min



7.7 Einsatzkräftegrundausbildung – Technik & Sicherheit – 8 UE

Information zum Seminar: Für alle Helfer in Einsatzformationen

Seminarbeginn Siegen: FR 18.30 Uhr SA 08:00 Uhr
Seminarbeginn Olpe: SA 08:30 Uhr

Nr./Termin/Ort: 7533 FR 05.04.2024 Siegen
SA 06.04.2024 Siegen
SE 04/24 SA 25.05.2024 Olpe

Einsatzkräftegrundausbildung Technik und Sicherheit (8 UE á 45 Minuten)

ARPI-Nr. Stand: 07/2021	Themenübersicht	Dauer
160	Einführung und Beschreibung des Fachdienstes Technik und Sicherheit	0,5
161	Gefahren an der Einsatzstelle und Unfallverhütung	1
162	Umweltschutz	0,5
163	Brandschutz	1
164	Handwerkzeuge und Arbeitsmittel	1
165	Mitfahren auf Einsatzfahrzeugen	1
166	Umgang mit Strom und elektrischem Gerät	0,5
167	Zeltbau	1,5
168	Gefahrstoffe im DRK	0,5
169	Lehrgangsabschluss	0,5



7.8 Grundausbildung – CRBN 24 UE zzgl. DEKON V 16 UE

Information zum Seminar: Für alle Helfer in Einsatzformationen

Voraussetzung: *Helfer müssen eine gültige G 26.2 Untersuchung vorweisen!*

Seminarbeginn Siegen: FR 18.30 Uhr SA 08:00 Uhr
Seminarbeginn Olpe: SA 08:30 Uhr

Nr./Termin/Ort:	7534	FR	19.04.2024 GA CRBN	Siegen
		SA	20.04.2024 GA CRBN	Siegen
		SO	21.04.2024 GA CRBN	Siegen
	SE 05/24	FR	13.09.2024 GA CRBN	Olpe
		SA	14.09.2024 GA CRBN	Olpe
		SO	15.09.2024 GA CRBN	Olpe

Grundausbildung CRBN (19 UE á 45 Minuten) mit DEKON-V (16 UE á 45 Minuten)

ARPI-Nr. Stand: 07/2021	Themenübersicht Block I	Dauer
180	Einführung in den Lehrgang und Organisatorisches	1
181	Allgemeine Grundlagen - ABC-Gefahren - Arten und Quellen	2
182	ABC-Gefahrstoffe - Freisetzung - Ausbreitung - Aufnahme	1
183	Kennzeichnung von ABC Gefahren und ABC-Gefahrstoffen	1
184	Systeme der pers. Schutzausrüstung (PSA)	1
185	praktischer Umgang mit der pers. Schutzausrüstung (PSA)	5
186	ABC Einsatzlehre	6
187	Psychologische Aspekte bei Einsatzlagen	1
188	Abschluss ABC	1
-----	Komplette DEKON V Ausbildung	16



8 Fachdienst- und Zusatzausbildungen für RK-Helfer

8.1 Fachdienstausbildung Sanitätsdienst 60 UE á 45 Minuten zzgl. Prüfung

Information zum Seminar: Es wird grundsätzlich die 60UE umfassende Ausbildung zzgl. einer Prüfung gem. Ordnung für die Aus-, Fort- und Weiterbildung (Teil: Sanitätsausbildung/Prüfungsordnung) im Deutschen Roten Kreuz vom 01.Januar 2023 mit den Anpassungen des DRK-LV WL durchgeführt.

Voraussetzung: Erste-Hilfe-Grundausbildung oder Erste-Hilfe-Fortbildung oder Einsatzkräftegrundausbildung Sanitätsdienst, nicht älter als 12 Monate vor Seminarbeginn.

Hinweis: Bei Zulassung von Personen unter 16 Jahren, kann dieses Seminar **nicht** als Einstieg in die Rettungshelferausbildung gelten.

Max. Fehlzeit: 10 %, das entspricht 6 UE

Die 60 UE umfassende Sanitätsdienstausbildung schließt mit einer Prüfung ab (Voraussetzung der Teilnahme ist die vollständige Absolvierung der Fachdienstausbildung SAN), **welche wie folgt aufgeteilt ist:**

1. Theoretische Prüfung

...welche als schriftliche, mündliche oder als Online-Prüfung durchzuführen ist. In der Regel werden wir eine Klausur im Antwort-Auswahlverfahren durchführen.

2. Praktische Prüfung

Teil	Fachbereich	max. Zeit
Teil 1:	Praktische Prüfung Reanimation (Zweihelferverfahren inkl. AED in 2 Durchgängen)	2x10 Min.
Teil 2:	Praktische Prüfung Fallbeispiel – Internistisch	20 Min.
Teil 3:	Praktische Prüfung Fallbeispiel – traumatologisch	20 Min.

Weitere Regelungen sind der jeweils aktuellen Prüfungsordnung zu entnehmen.

Seminargebühr extern: € 720,00

Seminarbeginn Siegen: SA/SO 08:00 Uhr

Nr./Termin/Ort:	7546	12.10.2024 + 13.10.2024	Siegen
		09.11.2024 + 10.11.2024	Siegen
		23.11.2024 + 24.11.2024	Siegen
		07.12.2024 + 08.12.2024	Siegen
		14.12.2024 + 15.12.2024	Siegen

Sanitätsdienstausbildung 2024 60 UE zzgl. Prüfungstag (e)	
Tag	Grobe Themenübersicht
Tag 1	- Einstieg in den Lehrgang - Organisatorisches - Wiederholung aus der Ersten-Hilfe
Tag 2	1.0 Grundsätze 2.1 Bewusstloser Patient
Tag 3	3.1 Atemstörungen 3.2 Herzkreislaufstörungen
Tag 4	2.2 Kreislaufstillstand
Tag 5	4.1 Rettung und Transport 4.2 Wundversorgung
Tag 6	4.3 Hitzeschäden und Verätzungen 5.8 Sonnenstich 5.1 Kollaps 5.2 Schock 5.3 Abdomen
Tag 7	5.9 Rechtsfragen 4.4 Knochen- und Gelenkverletzungen 5.4 Allergien
Tag 8	4.5 Polytrauma 5.5 Schlaganfall 5.6 Unterkühlung 5.7 Vergiftungen
Tag 9	- Fallbeispieltraining / Wiederholung
Tag 10	6.0 Prüfung und Seminarabschluss - Schriftlich - Reanimation - Fallbeispiele

**Ausbildung
2024**

Übergangszeit
bis einschl.
2025 möglich!

Sanitätsdienstausbildung 2025 60 UE zzgl. Prüfungstag (e)	
Tag	Grobe Themenübersicht
Tag 1	Seminareinstieg 1 ^{min} . Die 1. Minute an Patient*innen 1 ^{min} .1.1 Herangehen an eine Notfallsituation: Sicherheit und Lage 1 ^{min} .1.2 Skills: Bewusstlose Patient*innen - Reanimation oder Seitenlage? 1 ^{min} .1.3 Skills: Wache Patient*innen - schneller Überblick 1 ^{min} .1.4 Teambesprechung (10 für 10) und Lagemeldung 1 ^{min} .2 Skills: Bedrohliche Blutungen stillen M.1 Hygiene M.1.1 Skills: Praktische Hygienemaßnahmen M.1.2 Skills: Hygiene- und Hautschutzplan M.1.3 Medizinische Grundlagen: Hygiene und Krankheitserreger
Tag 2	1 ^{min} .3 Skills: Reanimation und AED 1 ^{min} .4 Skills: Seitenlage 1 ^{min} .5 Zusammenfassung
Tag 3	Stationsausbildung: Wiederholung der Inhalte an bewusstlosen Patienten/innen ABCDE Strukturiertes Vorgehen an Patienten/innen => A-Probleme – Airway
Tag 4	ABCDE Strukturiertes Vorgehen an Patienten/innen => B-Probleme – Breathing M.2 Rechtsfragen M.2.1 Rechtsfragen: Pflicht zur Hilfeleistung M.2.2 Verschwiegenheit M.2.3 Medizinprodukterecht M.3 Rettungstechniken M.3.1 Skills: Rettung aus dem Gefahrenbereich M.3.2 Skills: Patiententransport mit der Trage
Tag 5	ABCDE Strukturiertes Vorgehen an Patienten/innen => C-Probleme – Circulation
Tag 6	ABCDE Strukturiertes Vorgehen an Patienten/innen => D-Probleme – Disability M.4 Die DRK Sanitätskraft M.4.1 Eigenschaften von DRK-Sanitätskräften M.4.2 Ausstattung und Auftreten von DRK-Sanitätskräften M.4.3 Persönliche Schutzausrüstung M.5 Psychisch belastende Situationen M.5.1 Psychische Belastungssituationen von Betroffenen (PSNV-B) M.5.2 Stressbewältigung für Einsatzkräfte (PSNV-E)
Tag 7	ABCDE Strukturiertes Vorgehen an Patienten/innen => E-Probleme – Exposure/Environment
Tag 8	Stationsausbildung: Wiederholung der Immobilisierungstechniken E.3 E-Probleme im Detail Thermische Schäden
Tag 9	Prüfung und Seminarabschluss (Je nach Gruppenstärke wird ggf. ein weiterer Tag benötigt)

**Ausbildung
2025**

In 2024
werden die
Ausbilder
auf das neue
Konzept
durch den
LV-WL
eingewiesen!

8.2 AED-Defischulung als Neuschulung und Fortbildung

Information zum Seminar: Für alle Interessierten außerhalb des DRK.

Seminargebühr extern: € 90,00

Termine / Uhrzeit: **nach Absprache**

Für die Einsatzeinheiten: Die Ausbildung findet im Rahmen der Dienst- und Ausbildungsveranstaltungen der RK-Gemeinschaften bzw. Einsatzeinheiten NRW in Absprache mit den Sanitätsausbildern statt.



8.3 Fachdienstausbildung – Betreuungsdienst – 44 UE

Information zum Seminar: Für alle Helfer in Einsatzformationen

Seminarbeginn Siegen: FR 18:30 Uhr SA/SO 08:00 Uhr

Nr./Termin/Ort:	7544	FR	13.09.2024	Siegen
		SA	14.09.2024	Siegen
		SO	15.09.2024	Siegen
		SA	28.09.2024	Siegen
		SO	29.09.2024	Siegen

Fachdienstausbildung Betreuungsdienst (44 UE á 45 Minuten)		
ARPI-Nr. Stand: 07/2021	Themenübersicht	Dauer
600	Lehrgangseröffnung, Begrüßung, Organisatorisches	1
601	Der Betreuungsdienst im DRK	2
602	Aufgaben / Strukturen des Betreuungsdienstes	2
603	Die Ausstattung des Betreuungsdienstes	8
604	Der Einsatzablauf des Betreuungsdienstes	6
605	Maßnahmen des Betreuungsdienstes	9
606	Die Betreuung Betroffener	9
607	Körperliche und seelische Belastungen im Einsatz	3
608	Vernetzung des Betreuungsdienstes im komplexen Hilfeleistungssystem	2
609	Lehrgangsabschluss	2

HINWEIS:

Das Thema „Begleitung von Transporten“ muss an einem Dienstabend geschult werden.



8.4 Zusatzausbildung Pflegehelfer für Helfer der Einsatzeinheiten in NRW

Information zum Seminar: Für alle Helfer in Einsatzformationen

Seminarbeginn Siegen: SA/SO 08:00 Uhr

Nr./Termin/Ort: 7532 SA 04.05.2024 Siegen
SO 05.05.2024 Siegen

8.5 Zusatzausbildung PSNV-G – 16 UE

Information zum Seminar: Für alle Helfer in Einsatzformationen

Seminarbeginn Siegen: MI 18:30 Uhr SA 08:00 Uhr

Nr./Termin/Ort: 7535 SA 25.05.2024 Siegen
SA 08.06.2024 Siegen

Zusatzausbildung PSNV-G (16 UE á 45 Minuten)		
ARPI-Nr. Stand: 07/2021	Themenübersicht	Dauer
660	Einführung und Hinführung	0,50
661	Selbstverständnis und Grundhaltung von PSNV und DRK	1
662	Mögliche Reaktionen in akuten Notlagen	1
663	Grundlagen der Kommunikation	4
664	Elemente einer psychosozialen Betreuung	3
665	Psychiatrische Notfälle	1
666	Grundlagen der Psychotraumatologie	2
667	Selbstschutz und Psychohygiene	3
668	Abschluss und Ausblick	0,25

8.6 Fachdienstausbildung – Technik und Sicherheit – 24 UE

Information zum Seminar: Für alle Helfer in Einsatzformationen

Seminarbeginn Siegen: FR 18:30 Uhr SA 08:00 Uhr

Nr./Termin/Ort: 7545 SA 17.08.2024 Siegen
SA 18.08.2024 Siegen
FR 30.08.2024 Siegen
SA 31.08.2024 Siegen

Fachdienstausbildung Technik und Sicherheit (24 UE á 45 Minuten)

ARPI-Nr. Stand: 07/2021	Themenübersicht	Dauer
520	Lehrgangseröffnung und Einstieg	1
521	Gefahren an der Einsatzstelle und Unfallverhütung	3
522	Einsatzanhänger Technik	1
523	Handwerkzeuge und Leitern und Tritte	2
524	Unterweisung in Flüssiggas	2
525	Brandschutz	1
526	Umweltschutz	1
527	Zeltbau	4
528	Einsatzfahrzeuge	3
529	Wasserversorgung und Wasserentsorgung	1
530	Gefahrstoffe	3
531	Koch- und Heizgeräte	1
532	Lehrgangsabschluss	1



8.7 Zusatzausbildung – Stromversorgung im Einsatz – 16 UE

Information zum Seminar: Für alle Helfer in Einsatzformationen

Seminarbeginn Siegen: Das Seminar findet in Zusammenarbeit mit dem DRK-Ortsverein Balve, im Märkischen Kreis, statt.

Anmeldefrist: bis 01.03.2024

Nr./Termin	7562	SO	17.03.2024	OV-Kierspe, Heideweg 5, 58566 Kierspe !!!
		DO	21.03.2024	Digital
		SA	23.03.2024	OV-Kierspe, Heideweg 5, 58566 Kierspe !!!

Seminarbeginn Olpe:	SE 07/24	SA	23.11.2024	Olpe
		SA	30.11.2024	Olpe

Stromversorgung im Einsatz (16 UE á 45 Minuten)

ARPI-Nr. Stand: 07/2021	Themenübersicht	Dauer
500	Grundlagen der Elektrotechnik	2
501	Stromversorgung aus Batterien und Akkumulatoren	2
502	Stromversorgung aus dem öffentlichen Netz	3
503	Stromversorgung aus einer Netzersatzanlage	5
504	Erstellen von Verteilernetzen	1
505	Erforderliche Eigenschaften von elektrischen Betriebsmitteln	2
506	Erfolgskontrolle	1



8.8 Sprechfunkausbildung – 24 UE

Information zum Seminar: Pflichtausbildung für alle Helfer im DRK gem. des Bildungs- und Qualifizierungsplan des DRK Landesverbandes Westfalen-Lippe e.V.

Seminarbeginn Siegen: SA/SO 08:00 Uhr

Seminarbeginn Olpe: SA 08:30 Uhr

Nr./Termin/Ort:	7536	SA	23.03.2024	Siegen
		SO	24.03.2024	Siegen
	SE 06/24	SA	12.10.2024	Olpe
		SA	19.10.2024	Olpe

Sprechfunkausbildung (24 UE á 45 Minuten)

ARPI-Nr. Stand: 07/2021	Modul	Themenübersicht	Dauer
Modul A - 800	Allgemein	Lehrgangseröffnung	1
Modul A – 801	Allgemein	Grundlagen	2
Modul A – 802	Allgemein	Sprechfunkbetrieb	3
Modul A – 803	Allgemein	Funkrufnamen	1
Modul A – 804	Allgemein	Navigation	1
Modul B - 805	Analogfunk	Analogfunk	5
Modul B - 806	Analogfunk	Gerätekunde	3
Modul C – 807	Digitalfunk	Organisation	2
Modul C – 808	Digitalfunk	Betriebsarten	1,5
Modul C – 809	Digitalfunk	Fleetmapping	0,5
Modul C – 810	Digitalfunk	Gerätekunde	3
Modul C – 811	Digitalfunk	Lehrgangsabschluss	1



9 Fortbildungen Fachdienste

9.1 Fortbildungen für Führungskräfte der Einsatzeinheiten in SiWi

Uhrzeit	SA 08:00 Uhr		
Nr./Termin/Ort:	7580 SA	27.04.2024	Thema: Betreuungsplatz 500
	7581 SA	25.05.2024	Thema: Technik und Sicherheit
	7582 SA	09.11.2024	Thema: Digitalfunk

9.2 Fortbildungen für Helfer der einzelnen Fachdienste im Kreis Siegen-Wittgenstein

Seminarbeginn Siegen:	MI 18:30 Uhr	SA / SO 09:00 Uhr	
Nr./Termin/Ort:	7567 MI	06.03.2024	Notstromversorgung des Kreisverbandes
	7563 SO	10.03.2024	CRNB
	7566 SO	26.05.2024	Funk
	7564 SA	24.08.2024	Technik- und Sicherheit
	7565 SA	07.09.2024	Betreuungsdienst



10 Rettungshelfer & Rettungssanitäter

10.1 Ausbildung zum Rettungshelfer NRW 80 UE á 45 Minuten zzgl. 80h Ausb. RettWache

Information zum Seminar: Die Ausbildung richtet sich nach der neuen RettAPrVO, welche sich im Ablauf wie folgt darstellt.

Ausb.-Abschnitt 1 80UE - Theoretische Ausbildung mit Prüfung

[Prüfung: schriftlicher Teil und fachpraktischer Teil]

Ausb.-Abschnitt 2 80h - Rettungswachenausbildung

Nach Vorlage der erfolgreichen Ausbildungsabschnitte 1 mit Prüfung sowie Ausbildungsabschnitt 2, kann das Zeugnis beantragt/ausgehändigt werden.

Zulassungsvoraussetzung: § 5 RettAPrVO

(1) Eine Person erhält Zugang zur Ausbildung, wenn sie der Ausbildungsstätte vor Beginn der Ausbildung folgende Nachweise vorlegt:

1. Identitätsnachweis, zum Beispiel Personalausweis oder Reisepass, welcher zum Ausbildungsbeginn gültig sein muss,

2. ärztliches Attest zur gesundheitlichen und körperlichen Eignung gemäß Anlage 13 im Sinne des § 4 Absatz 2 Satz 1 des Rettungsgesetzes NRW vom 24. November 1992 (GV. NRW. S. 458) in der jeweils geltenden Fassung, das zu Ausbildungsbeginn nicht älter als drei Monate ist.

3. Nachweis eines Hauptschulabschlusses, einer gleichwertigen Schulausbildung oder abgeschlossenen Berufsausbildung, zum Beispiel durch Kopie des Abschlusszeugnisses oder der Berufsurkunde,

4. Nachweis, dass die betreffende Person sich nicht eines Verhaltens schuldig gemacht hat, aus dem sich die Unzuverlässigkeit zur Ausübung der Tätigkeit als Rettungssanitäterin beziehungsweise Rettungssanitäter oder Rettungshelferin beziehungsweise Rettungshelfer ergibt, in Form des Führungszeugnisses Belegart N, welches nicht älter als drei Monate sein soll, oder eine eidesstattliche Versicherung gemäß Anlage 14,

5. Nachweis des Sprachniveaus mindestens B2 bei nicht im Inland erworbenen Schul- beziehungsweise Ausbildungsabschlüssen.

(2) Eine Verpflichtung zur Ausbildung besteht für die schulische Ausbildungsstätte nicht.

Seminargebühr extern: € 800,00

Seminarbeginn Siegen:	Vollzeit (VZ):	MO – FR	08:00 Uhr	
	Abendschule (AS)	MO+MI	17:30 Uhr	SA 08:00 Uhr

Seminarbeginn Olpe:	Vollzeit (VZ):	MO – FR	08:30 Uhr
	Wochenende (WE)	SA + SO	08:30 Uhr

Nr./Termin/Ort:	7252	01.09.2024 – 16.11.2024	Siegen (AS)
-----------------	------	-------------------------	-------------

RH 01/24	08.01. – 19.01.2024	Olpe (VZ)
RH 02/24	02.09. – 13.09.2024	Olpe (VZ)
RH 03/24	13.04. – 09.06.2024	Olpe (WE)

(Tage werden auf Anfrage zugesendet)

10.2 Theoretische Ausbildung zum Rettungssanitäter 240 UE á 45 Minuten

Information zum Seminar: Die komplette Ausbildung richtet sich nach der neuen RettAPrVO, welche sich im Ablauf wie folgt darstellt.

Ausb.-Abschnitt 1	Theoretische Ausbildung 240h mit Prüfung [Prüfung <u>muss</u> bestanden werden, als Voraussetzung zur Teilnahme an den weiteren Ausbildungsabschnitten]
Ausb.-Abschnitt 2	Klinische Ausbildung 80h [Kann mit Ausb.-Abschnitt 3 in der Reihenfolge getauscht werden]
Ausb.-Abschnitt 3	Rettungswachenausbildung 160h [Kann mit Ausb.-Abschnitt 2 in der Reihenfolge getauscht werden]
Ausb.-Abschnitt 4	Abschlusslehrgang 40h [Muss vor Prüfung stattfinden, kann nicht getauscht werden]
Ausb.-Abschnitt 5	Prüfung RettSan [schriftlicher Teil und fachpraktischer Teil]

Zulassungsvoraussetzung: § 5 RettAPrVO

(1) Eine Person erhält Zugang zur Ausbildung, wenn sie der Ausbildungsstätte vor Beginn der Ausbildung folgende Nachweise vorlegt:

1. Identitätsnachweis, zum Beispiel Personalausweis oder Reisepass, welcher zum Ausbildungsbeginn gültig sein muss,
2. ärztliches Attest zur gesundheitlichen und körperlichen Eignung gemäß Anlage 13 im Sinne des § 4 Absatz 2 Satz 1 des Rettungsgesetzes NRW vom 24. November 1992 (GV. NRW. S. 458) in der jeweils geltenden Fassung, das zu Ausbildungsbeginn nicht älter als drei Monate ist,
3. Nachweis eines Hauptschulabschlusses, einer gleichwertigen Schulausbildung oder abgeschlossenen Berufsausbildung, zum Beispiel durch Kopie des Abschlusszeugnisses oder der Berufsurkunde,
4. Nachweis, dass die betreffende Person sich nicht eines Verhaltens schuldig gemacht hat, aus dem sich die Unzuverlässigkeit zur Ausübung der Tätigkeit als Rettungssanitäterin beziehungsweise Rettungssanitäter oder Rettungshelferin beziehungsweise Rettungshelfer ergibt, in Form des Führungszeugnisses Belegart N, welches nicht älter als drei Monate sein soll, oder eine eidesstattliche Versicherung gemäß Anlage 14,
5. Nachweis des Sprachniveaus mindestens B2 bei nicht im Inland erworbenen Schul- beziehungsweise Ausbildungsabschlüssen.

(2) Eine Verpflichtung zur Ausbildung besteht für die schulische Ausbildungsstätte nicht.

Seminargebühr: € 2.400,00

Seminarbeginn Siegen: Vollzeit (VZ): MO – FR 08:00 Uhr
Abendschule (AS) MO+MI 17:30 Uhr SA+SO 08:00 Uhr

Seminarbeginn Olpe: Vollzeit (VZ): MO – FR 08:30 Uhr
Abendschule (AS): MO + MI 18:30 Uhr SA + SO 08:30 Uhr

Nr./Termin/Ort:

RS 01/24	08.01. – 16.02.2024	Olpe (VZ)
RS 02/24	04.03. – 13.07.2024	Olpe (AS) (Tage werden auf Anfrage zugesendet)
RS 03/24	02.09. – 11.10.2024	Olpe (VZ)

10.3 Abschlusslehrgang 40 UE á 45 Minuten zzgl. Prüfung RettSan

Information zum Seminar: **Ausb.-Abschnitt 4 Abschlusslehrgang 40 UE
und
Ausb.-Abschnitt 5 Prüfung RettSan i.d.R. 3-5 Tage**

Zulassungsvoraussetzung: Erfolgreiche Absolvierung der Ausbildungsabschnitte 1 bis 3 sowie sonstige nach § 8 RettAPrVO geforderten Unterlagen.

Seminargebühr: € 800,00

Seminarbeginn Siegen: Vollzeit (VZ): MO – FR 08:00 Uhr
Abendschule (AS) MO+MI 17:30 Uhr SA+SO 08:00 Uhr

Seminarbeginn Olpe: Vollzeit (VZ): MO – FR 08:30 Uhr
Abendschule (AS): MO + MI 18:30 Uhr SA+SO 08:30 Uhr

Nr./Termin/Ort: **Siegen**
Da die Zeiten mit unseren Seminarteilnehmern in Siegen während der theoretischen Ausbildung abstimmen, liegen aktuell noch keine Zeiten vor. Nehmen Sie bei Fragen einfach Kontakt zu uns auf. Email: seminare@drk-siegen-wittgenstein.de

Olpe		
RSP 01/24	29.01. – 07.02.2024	Olpe (VZ)
RSP 03/24	08.04. – 17.04.2024	Olpe (VZ)
RSP 04/24	17.06. – 26.06.2024	Olpe (VZ)
RSP 06/24	02.12. – 11.12.2024	Olpe (VZ)

10.4 Abschlusslehrgang 40 h inkl. Prüfung [\(alte RettAPO 2018\)](#)

Zulassungsvoraussetzung: Erfolgreich abgeschlossene Ausbildung (160h Theorie, 160h klinische Ausbildung, 160 Rettungswachenpraktika) sowie Unterlagen gem. der „alten“ RettAPO.

Hinweis: Anmeldeschluss 5 Wochen vor Seminarbeginn!

Seminargebühr: € 500,00

Seminarbeginn Siegen: Vollzeit (VZ): MO – FR 08:00 Uhr
Abendschule (AS) MO+MI 17:30 Uhr SA+SO 08:00 Uhr

Seminarbeginn Olpe: Vollzeit (VZ): MO – FR 08:30 Uhr
Abendschule (AS): MO + MI 18:30 Uhr SA+SO 08:30 Uhr

Nr./Termin/Ort:	7426	12.08.2024 – 16.08.2024	Siegen (VZ)
	RSP 02/24	18.03. – 22.03.2024	Olpe (VZ)
	RSP 05/24	27.10. – 31.10.2024	Olpe (VZ)

11 Berufsausbildung Notfallsanitäter

11.1 Berufsausbildung zum Notfallsanitäter (3-jährig)

Information zum Seminar: Der neue Beruf unterscheidet sich grundlegend von den bisherigen Ausbildungen im Rettungsdienst. Angehende Notfallsanitäter erwerben in drei Jahren Ausbildung umfangreiche Kenntnisse zur Versorgung und zum Transport von Notfallpatienten. Dabei erlernen Sie Therapiemaßnahmen, welche sie in kritischen Situationen auch ohne Anwesenheit eines Arztes eigenverantwortlich durchführen sollen. Verantwortungsbewusstsein, Sorgfalt und die Fähigkeit unter Stress Entscheidungen zu treffen, sind Voraussetzungen für eine berufliche Tätigkeit als Notfallsanitäter. Neben ausgeprägter Teamfähigkeit ist zugleich auch die Fähigkeit zum selbstständigen Handeln gefragt. Darüber hinaus sind körperliche und psychische Belastbarkeit erforderlich

Zulassungsvoraussetzung: => bei Ausbildungsbeginn (Vorgabe der Schulen Siegen & Olpe sowie dem NotSanG bzw. NotSanAPrV)

- Gesundheitliche Eignung zur Ausübung des Berufes (ärztl. Attest, max. 3 Monate)
- Nachweis über einen ausreichenden HEP B Impfschutz
- Nachweis über einen ausreichenden Masernimpfschutz
- Amtlich beglaubigte Kopie vom Schulabschluss (mind. Realschule)
- Amtlich beglaubigte Kopie des Personalausweises
- Polizeiliches Führungszeugnis im Original

=> zur Staatlichen Prüfung (Vorgaben gem. NotSanG / NotSanAPrV)

- Amtlich beglaubigte Kopie des Personalausweises
- Bescheinigung über die Teilnahme an den Ausbildungsveranstaltungen nach § 1 Absatz 4 (Anlage 5 NotSanAPrV)

Ausbildungsbeginn: 01.08. d.J.

Bewerbung für den DRK-Rettungsdienst im Kreis Siegen-Wittgenstein

im Zeitraum November bis Januar bitte einreichen

DRK-Kreisverband Siegen-Wittgenstein e.V.

Personalabteilung

Bismarckstraße 68

57076 Siegen

ODER

Online über das Bewerbungsportal

Bewerbung für den Rettungsdienst im Kreis Olpe

Kontakt über Frau Christina Rawe

Westfälische Straße 75

57462 Olpe

c.rawe@kreis-olpe.de

Seminarorte: DRK-Kreisverband Siegen-Wittgenstein & DRK-Kreisverband Olpe

12 Praxisanleiter Rettungsdienst

12.1 Praxisanleiter Notfallsanitäter – 300h

Information zum Seminar: Praxisanleiter für Notfallsanitäter werden auf der Grundlage der NotSan-APrV § 3 in einem berufspädagogischen Lehrgang von 300 Stunden ausgebildet. In Nordrhein-Westfalen wird die Ausbildung in den Ausführungsbestimmungen zur Notfallsanitäter-Ausbildung in NRW – Teil I vom 04.07.2014 MGEPA NRW Referat Rettungs-wesen Nr. 2.3.2.6. weiter normiert.

Gerne bieten wir Ihnen dieses Seminar bei Interesse an. Nehmen Sie dazu einfach Kontakt zu uns auf unter seminare@drk-siegen-wittgenstein.de

12.2 Berufspädagogische Pflichtfortbildung für Praxisanleiter Rettungsdienst

Information zum Seminar: Immer auf dem neuesten Stand sein, dass ist für Praxisanleiter eine Selbstverständlichkeit. Um auch pädagogisch „up to date“ zu bleiben, bieten wir die Pflichtfortbildungen zu brandaktuellen Themen, aber auch zur Auffrischung und Vertiefung bereits vorhandenen Wissens an. Der geforderte Zeitumfang beträgt jährlich 24 Stunden. Die Tagesangebote basieren auf 8 Zeitstunden zzgl. Pausen (Erlass-BR-Praxisanleitung-NotSan-30-11-2020)

SIEGEN

Seminargebühr: € 199,00 je Seminartag
inkl. Kaffee und Mittagessen

Seminarbeginn Siegen: 08:00 Uhr

Termine / Themen: **7462 MO 05.02.2024 Anmeldeschluss 08.01.24**
Prüfungsangst – und nun? Wie kann ich Auszubildenden helfen mit Prüfungsangst umzugehen

7463 MO 28.10.2024 Anmeldeschluss 29.07.24
Kollegiale Hospitation als Möglichkeit der Supervision

7464 MO 25.11.2024 Anmeldeschluss 21.10.24
Durchführung Einsatznachbesprechung, Briefing, De-briefing; - Feedback in Ausbildungsgesprächen

12.3 Weiterbildung zum Dozenten im Rettungsdienst

Seminargebühr: € 580,00

Seminarbeginn Olpe: 08:30 Uhr

Nr./Termin/Ort: DORD 1/24 15.05.2024 + 23.05.2024 Onlinevorbereitung
03.06.2024 – 07.06.2024 Präsenzzeiten Olpe

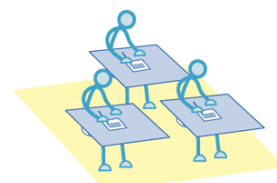

13 Fortbildung RettHelfer - RettSan - NotSan

13.1 Fortbildungen für Rettungshelfer und Rettungssanitäter in Siegen-Wittgenstein - 10 UE / Tag

Information zum Seminar: Die Fortbildung kann anhand von einzelnen Modulen frei gewählt werden. Am Jahresende muss der Nachweis von 30 Zeitstunden (= 40 UE) erbracht sein. Je Seminartag sind 10 UE á 45 Minuten zu absolvieren.

Seminargebühr extern: € 150,00

Seminarbeginn Siegen: SA 08:00 Uhr

Monat	TAG – Datum Nr. / Ort / LS	Thema	Zeit UE
Januar	SA – 13.01.2024 7507 / Siegen / LS II	UE 1-5: Rechtliche Grundlagen - StGB §§ 13,34,123,203,223,323c; BGB §§ 677,678,680,823; StVO: §§ 1, 35, 38; Hygiene: Grundsätzliches im Einsatz UE 6-10: Fallbearbeitungen	08:00-17:00 10 UE
	SA – 27.01.2024 7508 / Siegen / LS II	UE 1-10: Szenarientraining aus div. Themenbereichen unter Beachtung einsatztaktischer Besonderheiten (Anamnese, Versorgungsstrategien, Lagerung, Transport, Zielort, Übergabe.....)	08:00-17:00 10 UE
Februar	SA – 10.02.2024 7509 / Siegen / LS II	UE 1-5: Allgemeine und spezielle Maßnahmen bei Störungen von Bewusstsein, Atmung und Herzkreislauf UE 6-10: Szenarientraining Reanimation (BLS & AED)	08:00-17:00 10 UE
	SA – 24.02.2024 7510 / Siegen / LS II	UE1-10: Mehr Sicherheit in Gesprächen - besser Ziele erreichen -Vom Problem zur Lösung - Fragen -Übung macht den Meister im Alltag -Mit schwierigen Menschen und Situationen besser umgehen	08:00-17:00 10 UE
März	SA – 23.03.2024 7511 / Siegen / LS II	UE 1-10: Demenzpatienten im Krankentransport/Rettungsdienst und der Umgang mit Herausforderndem Verhalten	08:00-17:00 10 UE
April	SA – 06.04.2024 7512 / Siegen / LS II	UE 1-5: Wiederholung aus der DV 100 (Führungskreislauf) und Regionales MANV Konzept, lokale Führungsstrukturen UE 6-10: Überregionale Konzepte NRW	08:00-17:00 10 UE
Mai	SA – 04.05.2024 7050 / Siegen / LS II	UE 1-10: Weiterbildung im Medizinprodukterecht und zum Beauftragten für Medizinproduktesicherheit (MPDG/MPBetreibV) Anmeldung über MPDG/MPBetreibV	08:00-17:00 10 UE
Juni	SA – 08.06.2024 7514 / Siegen / LS II	UE 1-10: Sanitätswachdienste unter Beteiligung rettungsdienstlicher Strukturen: Aufgaben, Verantwortung, Gliederung, Checklisten u.v.m.	08:00-17:00 10 UE
	SA – 15.06.2024 7515 / Siegen / LS II	UE 1-10: Deeskalation/Kommunikation im Rettungsdienst in „TH / P“	08:00-17:00 10 UE
August	SA – 17.08.2024 7516 / Siegen / LS II	UE 1-5: Rechtliche Grundlagen - StGB §§ 13,34,123,203,223,323c; BGB §§ 677,678,680,823; StVO: §§ 1, 35, 38; Hygiene: Grund-sätzliches im Einsatz UE 6-10: Fallbearbeitungen	08:00-17:00 10 UE
September	SA – 14.09.2024 7517 / Siegen / LS II	UE 1-5: Allgemeine und spezielle Maßnahmen bei Störungen von Bewusstsein, Atmung und Herzkreislauf UE 6-10: Szenarientraining Reanimation (BLS & AED)	08:00-17:00 10 UE
	SA – 28.09.2024 7518 / Siegen / LS II	UE1-10: Mehr Sicherheit in Gesprächen - besser Ziele erreichen -Vom Problem zur Lösung - Fragen -Übung macht den Meister im Alltag -Mit schwierigen Menschen und Situationen besser umgehen	08:00-17:00 10 UE
	SA – 26.10.2024 7519 / Siegen / LS II	UE 1-10: Demenzpatienten im Krankentransport/Rettungsdienst und der Umgang mit Herausforderndem Verhalten	08:00-17:00 10 UE
November	SA – 09.11.2024 7520 / Siegen / LS II	UE 1-5: Wiederholung aus der DV 100 (Führungskreislauf) und Regionales MANV Konzept, lokale Führungsstrukturen UE 6-10: Überregionale Konzepte NRW	08:00-17:00 10 UE
Dezember	SA – 07.12.2024 7521 / Siegen / LS II	UE 1-10: Sanitätswachdienste unter Beteiligung rettungsdienstlicher Strukturen: Aufgaben, Verantwortung, Gliederung, Checklisten u.v.m.	08:00-17:00 10 UE
	SA – 14.12.2024 7522 / Siegen / LS II	UE 1-10: Deeskalation/Kommunikation im Rettungsdienst in „TH / P“	08:00-17:00 10 UE

13.2 Fortbildungen für Rettungshelfer und Rettungssanitäter in Olpe - 10 UE / Tag

Information zum Seminar: Die Fortbildung kann anhand von einzelnen Modulen frei gewählt werden. Am Jahresende muss der Nachweis von 30 Zeitstunden (= 40 UE) erbracht sein. Je Seminartag sind 10 UE á 45 Minuten zu absolvieren.

Seminargebühr extern: € 150,00

Seminarbeginn Olpe: 08:30 Uhr

Monat	Datum / Nr.	Thema	Zeit
Januar	13.01.2024 FBRD 1	Szenarien Training (Internistisch, Traumatologisch, Sonderfälle)	8:30 – 17:00
	14.01.2024 FBRD 2	Herz- Kreislaufsystem; ALS Reanimationstraining Theorie und Praxis	8:30 – 17:00
	27.01.2024 FBRD 3	Thema Schock (Stadien, Diagnostik, Therapieziele, Schockformen) Fallbeispieltraining	8:30 – 17:00
	28.01.2024 FBRD 4	Gesprächsführung im Rettungsdienst / Rund um das Thema Kommunikation	8:30 – 17:00
Februar	10.02.2024 FBRD 5	Recht im Rettungsdienst	8:30 – 17:00
	11.02.2024 FBRD 6	Dynamische Patientensimulation, ManV, DV 100, Führungskreislauf	8:30 – 17:00
März	02.03.2024 FBRD 7	Herz- Kreislaufsystem; ALS Reanimationstraining Theorie und Praxis	8:30 – 17:00
	03.03.2024 FBRD 8	Szenarien Training (Internistisch, Traumatologisch, Sonderfälle)	8:30 – 17:00
	16.03.2024 FBRD 9	Thema Schock (Stadien, Diagnostik, Therapieziele, Schockformen) Fallbeispieltraining	8:30 – 17:00
Juni	15.06.2024 FBRD 10	Recht im Rettungsdienst	8:30 – 17:00
August	24.08.2024 FBRD 12	Herz- Kreislaufsystem; ALS Reanimationstraining Theorie und Praxis	8:30 – 17:00
	25.08.2024 FBRD 12	Szenarien Training (Internistisch, Traumatologisch, Sonderfälle)	8:30 – 17:00
September	07.09.2024 FBRD 13	Dynamische Patientensimulation, ManV, DV 100, Führungskreislauf	8:30 – 17:00
	08.09.2024 FBRD 14	Szenarien Training (Internistisch, Traumatologisch, Sonderfälle)	8:30 – 17:00
	14.09.2024 FBRD 15	Zusammenarbeit mit der DRK-Wasserwacht / Wasserrettung	8:30 – 17:00
	15.09.2024 FBRD 16	Zusammenarbeit mit der DRK-Wasserwacht / Wasserrettung	8:30 – 17:00
	28.09.2024 FBRD 17	Recht im Rettungsdienst	8:30 – 17:00
November	23.11.2024 FBRD 18	Herz- Kreislaufsystem; ALS Reanimationstraining Theorie und Praxis	8:30 – 17:00
	24.11.2024 FBRD 19	Recht im Rettungsdienst	8:30 – 17:00
Dezember	07.12.2024 FBRD 20	Thema Schock (Stadien, Diagnostik, Therapieziele, Schockformen) Fallbeispieltraining	8:30 – 17:00
	14.12.2024 FBRD 21	Dynamische Patientensimulation, ManV, DV 100, Führungskreislauf	8:30 – 17:00

13.3 Fortbildungen für hauptamtliche RD-Mitarbeiter im Kreis Siegen-Wittgenstein

Information zum Seminar: Die Fortbildung richtet sich **grundsätzlich** an alle hauptamtlichen Mitarbeiter im Rettungsdienst im Kreis Siegen-Wittgenstein. Freie Teilnehmerplätze stellen wir gerne kurzfristig, wenn möglich zur Verfügung.

Inhalte: ZNA, Aktuelles, ABC-Unfälle/Not-Deko, Flugunfälle, PHTLS, Szenarientraining

Seminarbeginn 08:00 Uhr

Kosten extern: € 1.299,00 inkl. Mittagsverpflegung

Terminübersicht: siehe nachfolgende Übersicht

Nr.	ADSYS	MO div. Themen	DI PHTLS 1/2	MI PHTLS 2/2	DO Szenarien
1	7343	15.01.2024	16.01.2024	17.01.2024	18.01.2024
2	7344	22.01.2024	23.01.2024	24.01.2024	25.01.2024
3	7345	29.01.2024	30.01.2024	31.01.2024	01.02.2024
4	7346	12.02.2024	13.02.2024	14.02.2024	15.02.2024
5	7347	19.02.2024	20.02.2024	21.02.2024	22.02.2024
6	7348	26.02.2024	27.02.2024	28.02.2024	29.02.2024
7	7349	11.03.2024	12.03.2024	13.03.2024	14.03.2024
8	7350	18.03.2024	19.03.2024	20.03.2024	21.03.2024
9	7351	08.04.2024	09.04.2024	10.04.2024	11.04.2024
10	7352	15.04.2024	16.04.2024	17.04.2024	18.04.2024
11	7353	22.04.2024	23.04.2024	24.04.2024	25.04.2024
12	7354	13.05.2024	14.05.2024	15.05.2024	16.05.2024
13	7355	03.06.2024	04.06.2024	05.06.2024	06.06.2024
14	7356	10.06.2024	11.06.2024	12.06.2024	13.06.2024
15	7357	19.08.2024	20.08.2024	21.08.2024	22.08.2024
16	7358	26.08.2024	27.08.2024	28.08.2024	29.08.2024
17	7359	09.09.2024	10.09.2024	11.09.2024	12.09.2024
18	7360	16.09.2024	17.09.2024	18.09.2024	19.09.2024
19	7361	23.09.2024	24.09.2024	25.09.2024	26.09.2024
20	7362	07.10.2024	08.10.2024	09.10.2024	10.10.2024
21	7363	04.11.2024	05.11.2024	06.11.2024	07.11.2024

14 Sonstige Fort-, und Weiterbildungen

14.1 Ausbildung zum Brandschutz- und Evakuierungshelfer – 8h

Information zum Seminar:



Was tun wenn's brennt? Das haben Sie sich auch schon gefragt? Dann lassen Sie sich zum Brandschutzshelfer weiterbilden. Bei uns bekommen Sie an einem Tag die theoretischen Grundlagen vermittelt und üben mit unserem Brandsimulator den praktischen Umgang mit dem Feuerlöscher. Die notwendige Anzahl der erforderlichen Brandschutzshelfer ergibt sich aus der Gefährdungsbeurteilung. Ein Anteil von fünf Prozent der Beschäftigten ist bei einer normalen Brandgefährdung (z.B. Büronutzung) nach ASR A 2.2 in der Regel ausreichend. Im Falle einer Gefahrenlage – z. B. bei einem Brand – muss ein Gebäude schnell und sicher geräumt werden. Daher erweitern wir die Ausbildung zum Brandschutzshelfer um das Modul Evakuierungshelfer. Der Evakuierungshelfer ist eine besonders ausgebildete Mitarbeiterin oder ein Mitarbeiter, die oder der organisatorischen und koordinierenden Aufgaben, die zur sicheren und schnellen Räumung eines Gebäudes notwendig sind, übernimmt. Unsere Ausbildungsinhalte richten sich nach der DGUV Informationsschrift 205-023 und der ASR A 2.2. Die DGUV empfiehlt eine Wiederholung der Lehrinhalte alle 3-5 Jahre. Gemäß den Vorschriften der Berufsgenossenschaften darf die Ausbildung zum Brandschutzshelfer nicht im Rahmen einer Aus- oder Fortbildung in der Ersten Hilfe durchgeführt werden.

Zielgruppe:

Mitarbeitende, die als innerbetriebliche Brandschutzshelfer eingesetzt werden sollen oder die ihr Wissen dazu auffrischen möchten, Fachdienstshelfer der Einsatzeinheiten, alle Interessenten

Lerninhalte Brandschutzshelfer*in (Ausbildung nach DGUV Information 205-023)

- Rechtliche Grundlagen
- Grundzüge des Brandschutzes
- Betriebliche Brandschutzorganisation
- Funktion und Wirkungsweise von Feuerlöscheinrichtungen
- Gefahren durch Brände
- Verhalten im Brandfall
- Praxis: Handhabung und Funktion, Auslösemechanismen von Feuerlöscheinrichtungen, realitätsnahe Übung mit dem Brandsimulator

Lerninhalte Evakuierungshelfer*in (Ausbildung erfolgt auf Basis des § 10 ArbSchG)

- Rechtliche Grundlagen
- Aufgaben eines Evakuierungshelfers
 - ein Gebäude zu räumen
 - im Brandfall notwendige Maßnahmen ergreifen
 - Anwesende zu festgelegten Sammelstellen begleiten
 - der richtige Umgang mit Menschen in Gefahrensituationen
- Praxis: realitätsnahe Übung (u. a. Retten von Personen, Einleitung Evakuierung, Einweisung und Unterstützung von Hilfskräften)

Seminargebühr extern: € 110,00
(Die Seminargebühr wird **nicht** von der zuständigen Berufsgenossenschaft übernommen)

Seminarbeginn Siegen: 08:00 Uhr

Nr./Termin/Ort: Die Schulungen zum Brandschutz- und Evakuierungshelfer werden von uns regelmäßig angeboten. Die Termine finden Sie unter:

<https://www.drk-siegen-wittgenstein.de/seminare/brandschutz/brandschutzhelfer.html>

Inhouseschulungen erfragen Sie bitte unter folgender Email-Adresse:
seminare@drk-siegen-wittgenstein.de



14.2 Weiterbildung im Medizinprodukterecht /zum Beauftragten für Medizinproduktesicherheit

Information zum Seminar: Gesundheitseinrichtungen mit regelmäßig mehr als 20 Beschäftigten haben sicherzustellen, dass eine sachkundige und zuverlässige Person mit medizinischer, naturwissenschaftlicher, pflegerischer, pharmazeutischer oder technischer Ausbildung als Beauftragter für Medizinproduktesicherheit bestimmt ist. In diesem Seminar lernen Sie die für Sie wichtigen gesetzlichen Grundlagen sowie Änderungen.

Seminargebühr extern: € 175,00

Seminarbeginn Siegen: 08:00 Uhr
Seminarbeginn Olpe: 08.30 Uhr

Nr./Termin/Ort: 7050 SA 04.05.2024 Siegen
7051 SA 30.11.2024 Siegen (in Klärung)

14.3 Weiterbildung zum Gruppenführer Rettungsdienst (Teil 1 Ausbildung zum OrgL)

Information zum Seminar:	60 UE
Seminargebühr:	€ 650,00
Seminarbeginn Olpe	08:30 Uhr
Nr./Termin/Ort:	Gerne bieten wir Ihnen dieses Seminar bei Interesse an. Nehmen Sie dazu einfach Kontakt zu uns auf unter schulleitung@kv-olpe.drk.de

14.4 Zugführer Ausbildung (Teil 2 Ausbildung zum OrgL)

Information zum Seminar:	90 UE
Seminargebühr:	€ 950,00
Seminarbeginn Olpe	08:30 Uhr
Nr./Termin/Ort:	ZFRD 01/24 19.02.2024 – 01.03.2024 Olpe

15Jährlicher Unterweisungsnachweis - Kopiervorlage

Name:

Nachname:

Geburtsdatum:

Erfolgte Unterweisung/en:

Datum der Unterweisung	UE	Themenbereich	Bestätigung des Ausbilders
		Kraftfahrer von Einsatzfahrzeugen mit Sondersignalanlage	
		Unterweisung nach § 43 Abs. 4 Infektionsschutzgesetz	
		Sicherer Umgang mit Flüssiggas	
		Lebensmittelhygiene gem. DIN 10514	
		Umgang und Funktionsweise eines AED gem. aktueller MPBetreibV	

Gültigkeit der Unterweisung:

Die Gültigkeit der jeweiligen Unterweisung gilt ab Datum der Unterweisung zwölf (12) Monate.

Eintrag DRK Server:

Dieser erfolgt nach Vorlage der ordnungsgemäßen Teilnehmerliste durch den verantwortlichen Ausbilder.

Aufbewahrung des Dokumentes:

Die Helfer/innen behalten das Originaldokument für ihre Unterlagen und müssen es bei entsprechenden Belehrungen dem Ausbilder zur Bestätigung vorlegen.

16 Ausbilder werden und bleiben in Siegen Wittgenstein

16.1 Ich werde Ausbilder beim DRK in Siegen-Wittgenstein

Der DRK-Kreisverband Siegen-Wittgenstein sucht laufend neue Helfer, die Spaß daran haben, sich als Ausbilder qualifizieren zu lassen.

Sie erhalten durch das Deutsche Rote Kreuz eine umfangreiche Qualifikation als Ausbilder, welche zum selbstständigen Planen, Vorbereiten, Durchführen und nachbereiten von Aus- und Fortbildungen unterschiedlicher Zielgruppen vorgesehen ist.

Sie arbeiten mit vielen unterschiedlichen Menschen zusammen, Sie besitzen Teamfähigkeit und sie repräsentieren nicht zuletzt das Deutsche Rote Kreuz in ihren Ausbildungslehrgängen.

Je nach Vorkenntnissen, persönliches Interesse und entsprechender Qualifizierung können Sie nach erfolgreicher Ausbildung in den Bereichen Erste-Hilfe, Sanitätsdienst, Grundausbildungen, Fachdienstausbildungen eingesetzt werden.

Haben wir Ihr Interesse geweckt? **SIE** wollen den Weg zum erfolgreichen Ausbilder näher kennen lernen? Dann melden Sie sich einfach beim Ausbildungszentrum des DRK-Kreisverbandes Siegen-Wittgenstein. Wir vereinbaren gerne ein persönliches Informationsgespräch mit Ihnen.

Ansprechpartner: Herr Boris Wißmann 0271 / 33716-4411

Die Qualifizierung zum Ausbilder findet in Münster am



des DRK-Landesverbandes Westfalen-Lippe e.V. statt. Die Ausbildung dauert eine Woche.

16.2 Informationsveranstaltung für angehende DRK-Ausbilder in Siegen-Wittgenstein

Information zum Seminar: Interessierte Helferinnen und Helfer, welche eine Ausbildertätigkeit anstreben.

Gerne bieten wir Ihnen einen Informationstermin bei Interesse an.

Nehmen Sie dazu einfach Kontakt zu uns auf unter seminare@drk-siegen-wittgenstein.de

16.3 Fortbildung der „Fachdienstausbilder im DRK KV SiWi“

Teilnehmer:	NUR Ausbilder des DRK Kreisverbandes Siegen-Wittgenstein		
Seminarbeginn Siegen:	MI 18:30 Uhr	SA 08:00 Uhr	
Nr./Termin/Ort:	7570 MI	24.01.2024	Ausbilder CRNBE
	7574 MI	14.02.2024	Ausbilder Funk
	7571 MI	28.02.2024	Ausbilder Betreuungsdienst
	7572 MI	10.04.2024	Ausbilder Technik- und Sicherheit
	7575 SA	19.10.2024	Ausbilder Sanitätsdienst

16.4 Fortbildung der Ausbilder am IBK Münster (LV-WL)

Teilnehmer:	Ausbilder, deren Lehrberechtigung abläuft. !! Frühzeitig einen Termin buchen!!
Voraussetzung:	Die Fortbildung muss innerhalb der Gültigkeitsdauer der bestehenden Lehrberechtigung erfolgen! Daher, FRÜHZEITIG einen Termin für die Fortbildung machen!
Uhrzeit:	siehe Ausschreibung
Anmeldung:	Erfolgt nur über die DRK Kreisverbände!
Seminarort:	in aller Regel am IBuK in Münster
Ausbilder:	Lehrkräfte und Dozenten des DRK-Landesverbandes WL
Termine:	siehe Bildungsprogramm des IBK Münster

17 Ausbilder werden und bleiben in Olpe

17.1 Ich werde Ausbilder beim DRK Olpe

Der DRK-Kreisverband Olpe sucht laufend neue Helfer, die Spaß daran haben, sich als Ausbilder qualifizieren zu lassen.

Sie erhalten durch das Deutsche Rote Kreuz eine umfangreiche Qualifikation als Ausbilder, welche zum selbstständigen Planen, Vorbereiten, Durchführen und nachbereiten von Aus- und Fortbildungen unterschiedlicher Zielgruppen vorgesehen ist.

Sie arbeiten mit vielen unterschiedlichen Menschen zusammen, Sie besitzen Teamfähigkeit und sie repräsentieren nicht zuletzt das Deutsche Rote Kreuz in ihren Ausbildungslehrgängen.

Je nach Vorkenntnissen, persönliches Interesse und entsprechender Qualifizierung können Sie nach erfolgreicher Ausbildung in den Bereichen Erste-Hilfe, Sanitätsdienst, Grundausbildungen, Fachdienstausbildungen eingesetzt werden.

Haben wir Ihr Interesse geweckt? **SIE** wollen den Weg zum erfolgreichen Ausbilder näher kennen lernen? Dann melden Sie sich einfach beim DRK-Kreisverband Olpe e.V. Wir vereinbaren gerne ein persönliches Informationsgespräch mit Ihnen.

Ansprechpartner: Herr Stefan Luke 02761 / 9648-34

Die Qualifizierung zum Ausbilder findet in Münster am



des DRK-Landesverbandes Westfalen-Lippe e.V. statt. Die Ausbildung dauert eine Woche.

18 Sonstige Besprechungen

18.1 Besprechungen Kreisverband Siegen-Wittgenstein

18.1.1 Kreisrotkreuzleitung, Kreisverbandsärzte, Abt.-Leiter AusbZ

Seminarbeginn Siegen: MI 17:30 Uhr, Individuelle Terminabsprache

18.1.2 Ärztliche und nichtärztliche Schulleitung sowie hauptamtliche Lehrkräfte AusbZ

Seminarbeginn Siegen: 13:00 Uhr jeden 2. Mittwoch eines Monats, bzw. nach Bedarf

18.2 Besprechungen Kreisverband Olpe

19 Werde auch DU ehrenamtlicher Helfer im DRK

Werde **DU** freiwilliger Helfer für den aktiven Dienst beim Roten Kreuz!

DEIN Platz ist bei uns noch frei.

Wie das Wort schon sagt, ein Ehrenamt wird "der Ehre wegen" ausgeübt, und nicht aus materiellen Gründen. Auch das freiwillige Engagement beim DRK ist unentgeltlich.

Für alle Fälle - die Gemeinschaften, der Rettungsdienst

In allen kleinen und großen Notlagen können sich die Menschen auf unsere Rotkreuzgemeinschaften verlassen - angefangen von der Erste-Hilfe-Ausbildung über die Versorgung von Verletzten nach Unfällen bis hin zum Suchdienst.

Für Herz und Seele - die sozialen Dienste

Hier ist Herz gefragt: Die Freiwilligen der Sozialen Dienste stehen in persönlichen und sozialen Notlagen zur Seite, spenden Mut und eröffnen neue Perspektiven.

Für junge Engagierte - das Jugendrotkreuz

Jugend hilft! – so lautet das Motto der Jugendgruppen, in denen sich bereits Kinder ab sechs Jahren engagieren. Sie organisieren internationale Begegnungen, leisten Erste Hilfe als Schulsanitäter oder lassen sich als Streitschlichter ausbilden. So werden Werte wie Toleranz und Verantwortung vermittelt. Das macht nicht nur Spaß, sondern auch stark für die Zukunft.

Haben wir Ihr/Euer Interesse geweckt? Dann einfach am besten telefonisch oder per Email beim Ausbildungszentrum des DRK-Kreisverbandes Siegen-Wittgenstein melden. Wir vereinbaren gerne ein persönliches Informationsgespräch oder nennen Ihnen/Euch einen direkten Ansprechpartner.

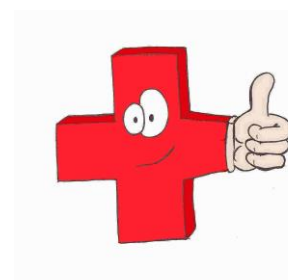

20.2 Berufsfachschule Rettungsdienst - Olpe

- Autobahn A 45 bis zur Abfahrt Olpe
- nach links abbiegen Richtung Olpe, Lennestadt, Panoramapark und der B 54 folgen
- nach ca. 6 km der B 54 weiter folgen (biegt nach links Richtung Rhode / Attendorf ab) an der Ampel links
- nächste Möglichkeit links, Stader Straße
- nach ca. 200 m rechts abbiegen → DRK KV Olpe

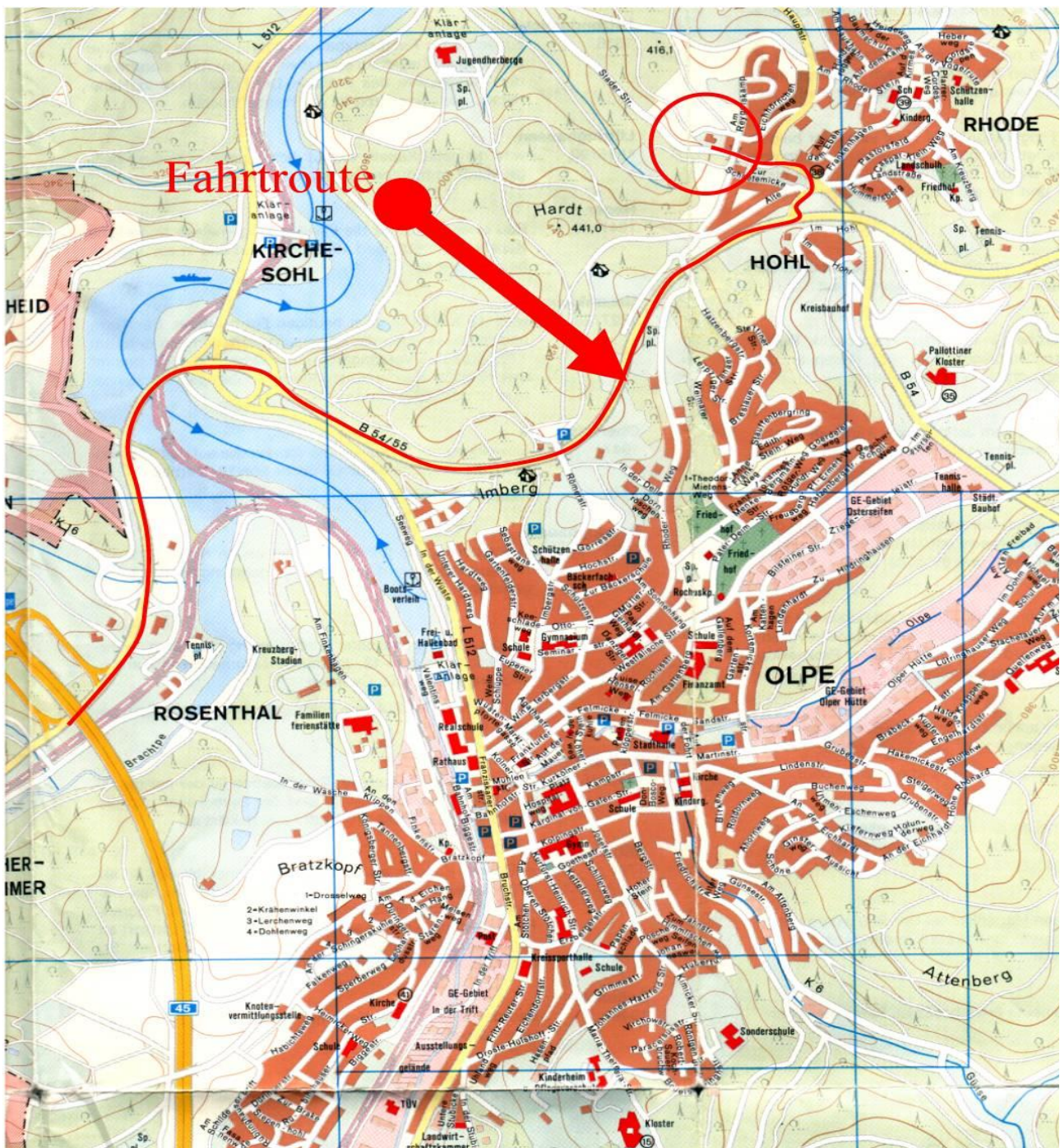

20.3 Siegerland Flughafen - Burbach

Anreisebeschreibung

von Norden kommend

Autobahn A 45 - Ausfahrt Haiger-Burbach - B 54 Richtung Rennerod im Kreisverkehr die Ausfahrt Flughafenstraße nehmen

von Süden kommend

Autobahn A 3 – Ausfahrt Limburg – B 54 Richtung Siegen – im Kreisverkehr die Ausfahrt Flughafenstraße nehmen

Navigationsgerät

Siegerlandflughafen GmbH, Flughafenstraße 8, 57299 Burbach

Parken

Unmittelbar vor dem Abfertigungsgebäude stehen Ihnen kostenlose Parkplätze zur Verfügung.

Seminarräume

Die Seminarräume erreichen Sie vom Haupteingang / Terminal kommend im Verwaltungstrakt, am Ende des Ganges auf der rechten Seite.

21 Hinweis Datenschutz

Ihre Online-Angaben werden von uns elektronisch gespeichert und nach den Vorschriften des Datenschutzes bearbeitet. Sie werden ausschließlich für die Durchführung und Abrechnung unserer Seminare verwendet und nicht an Dritte weitergegeben.



22 Versionsnummer / Verlauf

Version	Datum	geänderte Seiten/Bereich
1.1	laufend	Grundsätzliche Seminarplanungen 2024, Anpassungen, Layout Termineingaben durch KV Siegen-Wittgenstein
1.2	10.11.23	Terminabgabe durch den KV Olpe ohne Grundausbildungen
1.3.	14.11.23	Zur Freigabe an KRKL SiWi und KV OE
1.4	20.11.23	Ergänzungen
2.0	21.11.23	Freigabe durch KRKL und AbtL. SiWi / OE Veröffentlichung und per Email an Verteiler versandt

www.drk-siegen-wittgenstein.de

www.drk-kv-olpe.de

www.drk.de

**Deutsches Rotes Kreuz
Kreisverband Siegen-Wittgenstein e. V.**

Bismarckstraße 68
57076 Siegen

Telefon: 0271 - 33 716 0
Telefax: 0271 - 33 716 66
E-Mail: seminare@drk-siegen-wittgenstein.de

**Deutsches Rotes Kreuz
Kreisverband Olpe e. V.**

Hauptmanns Garten 9a
57462 Olpe

Telefon: 02761 - 9648 0
Telefax: 02761 - 9648 30
E-Mail: schulleitung@kv-olpe.drk.de



Deutscher Roter Lebensretter

WIR BRAUCHEN DICH, UM IN NOTFÄLLEN
ERSTE HILFE LEISTEN ZU KÖNNEN.

SETZE EIN ZEICHEN UND MACH' DICH FIT IN ERSTER HILFE.
Informationen zum DRK bundesweit und kostenfrei: 08 000 365 000 | ROTKREUZKURS.DE

 Deutsches
Rotes
Kreuz